

Persönliche Referentin des  
Oberfinanzpräsidenten  
\* 2505

Datenschutzbeauftragter  
\* 2022

Gleichstellungsbeauftragte  
\* 2479

**Leitung**  
**Herr Brommund** 2001

**Organisationsplan Oberfinanzdirektion Nordrhein-Westfalen**  
Standort Münster: Albersloher Weg 250, 48155 Münster  
Standort Köln: Tunisstr. 23, 50667 Köln  
Telefon-Nr.: (0251) 934 - 0, Telefax: 0800 10092675300  
Telefon-Nr.: (0221) 9778 - 0, Telefax: 0800 10092675200  
Stand: 01.01.2022

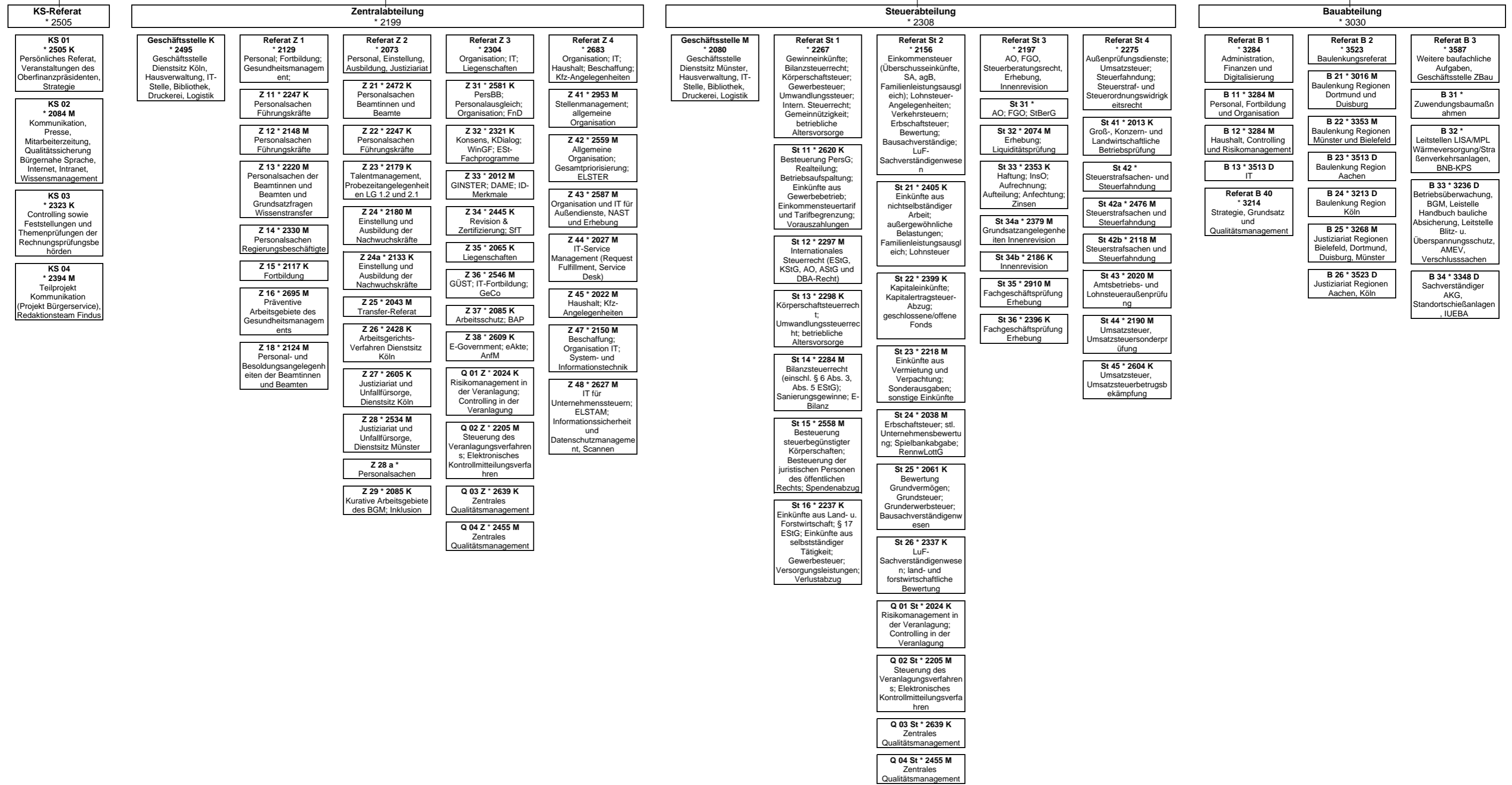

## Leitung der Oberfinanzdirektion

<b>Arb.Nr.</b>	<b>Arbeitsgebiet</b>	<b>Bearbeiter/in</b>	<b>Telefon</b>
OFP Dienstszitz Köln	Oberfinanzpräsident	*	2001
OFP 01 K	Vorzimmer	*	2010
OFP Dienstszitz Münster	Oberfinanzpräsident	*	2001
OFP 01 M	Vorzimmer	*	

## KS-Referat

*Referat Kommunikation und Strategie*

<b>Arb.Nr.</b>	<b>Arbeitsgebiet</b>	<b>Bearbeiter/in</b>	<b>Telefon</b>
KS Diensitz Köln	Referatsleitung Persönliche Referentin des Oberfinanzpräsidenten	*	2505
KS Dienstszitz Münster	Persönliche Referentin des Oberfinanzpräsidenten Referatsleitung	*	2505

## KS 01

*Persönliches Referat, Veranstaltungen des Oberfinanzpräsidenten, Strategie*

<b>Arb.Nr.</b>	<b>Arbeitsgebiet</b>	<b>Bearbeiter/in</b>	<b>Telefon</b>
KS 01	Referatsleitung Persönliche Referentin des Oberfinanzpräsidenten  Reden und Grußworte  Informationen für die Dienststellenleitung Koordination Organisation von Veranstaltungen  innerbehördliche Kommunikation  Begleitung von Projekten aus "Finanzverwaltung für Nordrhein-Westfalen"  Strategische Ausrichtung der OFD Presse- und Öffentlichkeitsarbeit	*	2505
KS 011	Vorzimmer OFP Sachbearbeitung Terminkoordinierung Dienststellenleiterein-/ausführungen landesweit Dienststellenleiterein-/ausführungen und Veranstaltungen, Gleitzeitmeldestelle (Unterstützung) Gleitzeitmeldestelle (Unterstützung)	*	2010
KS 012	Sachbearbeitung - Dienststellenleitertagungen, Tagungen und sonstige Termine des OFP - Stellenverwaltung OFD Haus Koordination Finanzamtsbesuche für alle Bezirke Intranet - Chefredaktion Regelungen und Erlasse	*	2143
KS 013	Sachbearbeitung - zentraler Veranstaltungen für den nachgeordneten Bereich (Gruppenbesprechungen der Dienststellenleitungen,	*	2343

Arbeitsgebiete

Quartalsbesprechungen ÖPR und Regionalkreise der Dienststellenleitungen)  
- Dienststellenleiterein/-ausführungen und Veranstaltungen für die Bezirke Düsseldorf und Köln  
- AG Nachfolgemangement  
- Stellenverwaltung OFD Haus  
Intranet - Chefredaktion Regelungen und Erlasse

**KS 02**

*Kommunikation, Presse, Mitarbeiterzeitung, Qualitätssicherung Bürgernahe Sprache, Internet, Intranet, Wissensmanagement*

<b>Arb.Nr.</b>	<b>Arbeitsgebiet</b>	<b>Bearbeiter/in</b>	<b>Telefon</b>
KS 02	Referent Pressesprecher Presse- und Öffentlichkeitsarbeit Redaktion und Herausgabe des Pressegesetzes für die Mitarbeiterzeitung  Bürgernahe Sprache - landesinterne Qualitätssicherung  Veranstaltungen des Oberfinanzpräsidenten (nach Absprache) Buchungsberechtigung Haushalt/Verfahren EPOS.NRW Intranet - Chefredaktion Regelungen und Erlasse Intranet – Chefredaktion Öffentlichkeitsarbeit Ansprechperson 270 <sup>9</sup> -Führungsfeedback	*	2084
KS 021	Koordination und Erstellung der Presseschau (landesweit) Presse- und Öffentlichkeitsarbeit (stellvertretender Pressesprecher) Sachbearbeitung Allgemein- und Einzelsachen und Begleitung von Presseterminen der Finanzämter 301-384 Unterstützung nachgeordneter Dienststellen in Presseangelegenheiten Presserecht Internetauftritt OFD NRW und nachgeordnete Dienststellen Sachbearbeitung Dienststellenleiterein/-ausführungen und Veranstaltungen für den Bezirk Münster  Werbemittel  Veranstaltungen des Oberfinanzpräsidenten (nach Absprache)  Landesinterne Qualitätssicherungsstelle für Bürgernahe Sprache Intranet – Chefredaktion Öffentlichkeitsarbeit Intranet - Chefredaktion Regelungen und Erlasse	*	2490
KS 022	Presse- und Öffentlichkeitsarbeit (stellvertr. Pressesprecherin) Sachbearbeitung Allgemein- und Einzelsachen und Begleitung von Presseterminen der Finanzämter 101-183 Unterstützung nachgeordneter Dienststellen in Presseangelegenheiten  Presseangelegenheiten Presserecht Redaktion und Herausgabe Mitarbeiterzeitung Sachbearbeitung Internetauftritt OFD und nachgeordnete Dienststellen  Veranstaltungen des Oberfinanzpräsidenten (nach Absprache)  AG Elster Marketing Betreuung von Besuchergruppen für den Bezirk Münster Intranet - Chefredaktion Regelungen und Erlasse Intranet – Chefredaktion Öffentlichkeitsarbeit	*	2082
KS 023	Sachbearbeitung	*	2530

Arbeitsgebiete

	<p>Landesinterne Qualitätssicherungsstelle für Bürgernahe Sprache Presse- und Öffentlichkeitsarbeit (stellvertr. Pressesprecher) Allgemein- und Einzelsachen und Begleitung von Presseterminen der Finanzämter 201-283 Unterstützung nachgeordneter Dienststellen in Presseangelegenheiten Internet und Intranet für den Bereich PR</p> <p>Veranstaltungen des Oberfinanzpräsidenten (nach Absprache) Intranet - Chefredaktion Regelungen und Erlasse Intranet – Chefredaktion Öffentlichkeitsarbeit Projektarbeit Projekt Bürgerservice- Teilprojekt Kommunikation und redaktionelle Ausgestaltung des elektronischen Services (Projektleitung)</p>		
KS 024	<p>Redaktion und Layout und Verwaltung des Printmedienbestands der OFD NRW Koordination neuer Printmedien, insbesondere neuer Broschüren und Flyer Redaktion und Layout verschiedener Veröffentlichungen der OFD NRW: - Mitarbeiterzeitung - Haus-Info - und weiterer Veröffentlichungen Sachbearbeitung Landesinterne Qualitätssicherungsstelle für Bürgernahe Sprache</p> <p>Veranstaltungen des Oberfinanzpräsidenten (nach Absprache) Intranet - Chefredaktion Regelungen und Erlasse Intranet – Chefredaktion Öffentlichkeitsarbeit</p>	*	2687
KS 0241	<p>Mitarbeit bei der Vorbereitung von Veranstaltungen des OFP (nach Absprache) Mitarbeit Vorzimmer OFP Standort Münster LSO-Raumverwaltung</p>	*	2856
KS 025	<p>IT-Verfahren DLC, ISYS KBST ISYS Intranet Internet Mitarbeit bei der Mitarbeiterzeitung NSW (Redaktionsteam, Grafik, Layout, Online-Ausgabe) Intranet - Chefredaktion Regelungen und Erlasse Intranet - Chefredaktion Wissensportal Intranet – Chefredaktion Öffentlichkeitsarbeit</p>	*	2528
KS 0251	<p>IT-Verfahren DLC, ISYS, KBST ISYS Intranet Internet Allgemeinsachen Reservierung/Verleih von Messeständen und sonstiger Ausstattung sowie Werbemitteln Redaktion und Layout verschiedener Veröffentlichungen der OFD NRW: Haus-Info und weitere Veröffentlichungen</p> <p>Mitarbeit Presse- und Öffentlichkeitsarbeit Mitarbeiterzeitung</p> <p>Veranstaltungen des OFP Standort Münster Buchungsberechtigung Haushalt/Verfahren EPOS.NRW Evakuierungsbeauftragter Intranet - Chefredaktion Regelungen und Erlasse Intranet – Chefredaktion Öffentlichkeitsarbeit Intranet - Chefredaktion Wissensportal Ersthelfer</p>	*	2601
KS 0252	<p>IT-Verfahren DLC, ISYS, KBST ISYS Intranet</p>	*	2541

Arbeitsgebiete

	Internet Intranet - Chefredaktion Regelungen und Erlasse Intranet – Chefredaktion Öffentlichkeitsarbeit		
KS 026	Sachbearbeitung Landesinterne Qualitätssicherungsstelle für Bürgernahe Sprache	*	2592
	Intranet - Chefredaktion Regelungen und Erlasse Intranet – Chefredaktion Öffentlichkeitsarbeit Projektarbeit Projekt Bürgerservice- Teilprojekt Kommunikation und redaktionelle Ausgestaltung des elektronischen Services (Stellvertretende Projektleitung)		
KS 027	Allgemeinsachen Wissensmanagement Intranet - Chefredaktion Regelungen und Erlasse Intranet - Chefredaktion Wissensportal	*	2516
KS 028	Sachbearbeitung Landesinterne Qualitätssicherungsstelle für Bürgernahe Sprache	*	2432
	Presse- und Öffentlichkeitsarbeit Internet und Intranet für den Bereich KS Intranet - Chefredaktion Regelungen und Erlasse Intranet – Chefredaktion Öffentlichkeitsarbeit		

**KS 03**

*Controlling sowie Feststellungen und Themenprüfungen der Rechnungsprüfungsbehörden*

<b>Arb.Nr.</b>	<b>Arbeitsgebiet</b>	<b>Bearbeiter/in</b>	<b>Telefon</b>
KS 03	Referentin Controlling Zielvereinbarungsprozess Fortbildung Bürgerorientierung Mitarbeiterorientierung  360°-Finanzamt  Feststellungen und Themenprüfungen der Rechnungsprüfungsbehörden (RPAS) <i>Ansprechperson 270°-Führungsfeedback</i>	*	2323
KS 031	Vertretung der Gleichstellungsbeauftragten Controlling Datensammlung und -analyse Berichtswesen NRW Allgemeinsachen Einzelsachen RBST, VST 2000, VST 5000, VST G, VST L Zielvereinbarungsprozess Finanzverwaltungsgesetz (FVG) (§ 21a FVG) Fortbildung IT-Verfahren DAME (BVZ), Data-Warehouse, KONSENS Bürgerorientierung Bürgerbefragungen  Mitglied: Fg BürStE 2.0 Intranet - Chefredaktion Regelungen und Erlasse	*	2398
KS 032	Controlling Datensammlung und -analyse Berichtswesen NRW Allgemeinsachen Einzelsachen AGST, ESST, NAST, BPST, LPST, USST, Dienststelle: STRAFA-FÄ Zielvereinbarungsprozess Finanzverwaltungsgesetz (FVG) (§ 21a FVG) Fortbildung Ansprechperson Fortbildung	*	2081

Arbeitsgebiete

	IT-Verfahren DAME (BVZ), Data-Warehouse, KONSENS Bürgerorientierung Bürgerbefragungen  Mitglied: AG Kernkennzahlen, Fg BürStE 1.0, UFg DAME-Controlling, UAG BUSTRA/STEUFA, UAG USST		
	Intranet - Chefredaktion Regelungen und Erlasse		
KS 033	Controlling Datensammlung und -analyse Berichtswesen NRW Allgemeinsachen EHST, HAIST, LAST, Liquiditätsprüfung, UVST, ZALST, Dienststelle: GKBP-FÄ Zielvereinbarungsprozess Finanzverwaltungsgesetz (FVG) (§ 21 a FVG) Fortbildung IT-Verfahren Voting-Tool, ZVP-Anwendung, Data-Warehouse, KONSENS Mitarbeiterorientierung Mitarbeiterbefragungen SAGZ Hinweisfallstatistik NRW  Mitglied: Fg Stunde, UAG Erhebung, AG Rückständigstatistik	*	2484
	Intranet - Chefredaktion Regelungen und Erlasse		
KS 034	Controlling Datensammlung und -analyse Berichtswesen NRW Allgemeinsachen Einzelsachen BWST, GRST, GÜST, VST 2000, VST 5000, VST G, VST L Zielvereinbarungsprozess Finanzverwaltungsgesetz (FVG) (§ 21a FVG) 360°-Finanzamt Fortbildung IT-Verfahren Voting-Tool, ZVP-Anwendung, Data-Warehouse, KONSENS Mitarbeiterorientierung Mitarbeiterbefragungen SAGZ  Mitglied: UAG EST	*	2939
	Intranet - Chefredaktion Regelungen und Erlasse		
KS 035	Allgemeinsachen Feststellungen und Themenprüfungen der Rechnungsprüfungsbehörden Einzelsachen Feststellungen und Themenprüfungen der Rechnungsprüfungsbehörden	*	2331
	Intranet - Chefredaktion Regelungen und Erlasse		
KS 0351	Mitarbeit Allgemeinsachen Feststellungen und Themenprüfungen der Rechnungsprüfungsbehörden Einzelsachen Feststellungen und Themenprüfungen der Rechnungsprüfungsbehörden	*	2541

**KS 04**

*Teilprojekt Kommunikation (Projekt Bürgerservice), Redaktionsteam Findus*

<b>Arb.Nr.</b>	<b>Arbeitsgebiet</b>	<b>Bearbeiter/in</b>	<b>Telefon</b>
KS 04	Referentin Intranet - Chefredaktion Regelungen und Erlasse	*	2394
KS 041	Projektarbeit Projekt Bürgerservice- Teilprojekt Kommunikation und redaktionelle Ausgestaltung des elektronischen Services (Projektleitung)	*	2530

Arbeitsgebiete

KS 042	Projektarbeit Projekt Bürgerservice- Teilprojekt Kommunikation und redaktionelle Ausgestaltung des elektronischen Services (Projektleitung)	*	2592
KS 043	Projektarbeit Projekt Bürgerservice- Teilprojekt Kommunikation und redaktionelle Ausgestaltung des elektronischen Services (Stellvertretende Projektleitung)  Redaktionsteam Findus Ansprechperson Intranet Intranet - Chefredaktion Regelungen und Erlasse Intranet - Chefredaktion Wissensportal Intranet – Chefredaktion Öffentlichkeitsarbeit	*	2498
KS 044	Projektarbeit Projekt Bürgerservice- Teilprojekt Kommunikation und redaktionelle Ausgestaltung des elektronischen Services	*	2432
KS 045	Projektarbeit Projekt Bürgerservice- Teilprojekt Kommunikation und redaktionelle Ausgestaltung des elektronischen Services	*	2432

**Gleichstellungsreferat**

<b>Arb.Nr.</b>	<b>Arbeitsgebiet</b>	<b>Bearbeiter/in</b>	<b>Telefon</b>
GLSTB	Gleichstellungsbeauftragte Bewerberonlineverfahren Intranet - Chefredaktion Regelungen und Erlasse	*	2479
GLSTB 01	Sachbearbeitung Gleichstellungsangelegenheiten Vertretung der Gleichstellungsbeauftragten Intranet - Chefredaktion Regelungen und Erlasse	*	2146

**Datenschutzbeauftragte**

<b>Arb.Nr.</b>	<b>Arbeitsgebiet</b>	<b>Bearbeiter/in</b>	<b>Telefon</b>
DSB 01	Datenschutzbeauftragter rechtliche Grundsatzfragen zum Datenschutz	*	2022
DSB 02	Vertretung des Datenschutzbeauftragten rechtliche Grundsatzfragen zum Datenschutz Intranet - Chefredaktion Regelungen und Erlasse	*	2571
DSB 03	Vertretung des Datenschutzbeauftragten rechtliche Grundsatzfragen zum Datenschutz	*	2629

## Zentralabteilung

Arb.Nr.	Arbeitsgebiet	Bearbeiter/in	Telefon
Z Dienstszitz Köln	Finanzpräsidentin Abteilungsleitung	*	2199
Z 01 K	Vorzimmer Evakuierungsbeauftragte	*	2210
Z Dienstszitz Münster	Finanzpräsidentin Abteilungsleitung  Geschäftsstelle Köln	*	2199
Z 01 M	Vorzimmer	*	2248

## Geschäftsstelle K

*Geschäftsstelle Dienstszitz Köln, Hausverwaltung, IT-Stelle, Bibliothek, Druckerei, Logistik*

Arb.Nr.	Arbeitsgebiet	Bearbeiter/in	Telefon
GST K 01	Referentin Dienstaufsicht über die Landesbeschäftigten im gemeinsamen Inneren Dienst (ID)/GST gemäß Kooperationsvertrag mit der Generalzolldirektion (GZD) Teamleitung (IT Support Team örtliche ITST) Inklusionsbeauftragter des Arbeitgebers nach § 181 SGB IX Intranet - Chefredaktion Regelungen und Erlasse	*	2495
GST K 012	Kantinenangelegenheiten Finanzbuchhaltung und Disposition/Verfahren EPOS.NRW Dienstaussweise Dienstsiegel Ergonomie Räumungsleitung Erste Hilfe Brandschutz Unfallschutz Arbeitsschutz LSO-Trainingsadministration GST Verwaltung u. a. NCP-Zertifikate, Beglaubigung von Urkunden Geschäftsverteilungsplan Intranet - Chefredaktion Regelungen und Erlasse	*	2354
GST K 0121	Hausverwaltung Mitarbeit AixBoms (Vertretung) Raumverwaltung Buchungsberechtigung Haushalt/Verfahren EPOS.NRW LSO-Trainingsadministration GST Gleitzeitmeldestelle (Vertretung) Beschaffung von Einrichtungsgegenständen und Maschinen	*	2119
GST K 0122	Haushaltsangelegenheiten Allgemeinsachen Reisebüro (Bahnfahrkarten, Dienstwagen, Hotelreservierungen) Finanzbuchhaltung und Disposition/Verfahren EPOS.NRW Evakuierungsbeauftragter Mitarbeit G 37 Untersuchung Gripeschutzimpfung LSO-Dienstwagenverwaltung	*	2235
GST K 0123	Gleitzeitmeldestelle Bahnfahrkarten Bearbeitung der Urlaubs- und Krankheitskartei Finanzbuchhaltung und Disposition/Verfahren EPOS.NRW	*	2435
GST K	Haushandwerker	*	2583



Geschäftsverteilung

Arbeitsgebiete

0124			
GST K	Haushandwerker	*	2138
0125	Elektriker		
GST K	Haushandwerker	*	2638
0126	Installateur		
GST K	Haushandwerker	*	2596
0127	Elektriker		
GST K	Büroservice	*	2621
0128	Hausverwaltung Mitarbeit Bibliothek LSO-Trainingsadministration GST		
GST K 013	Sachbearbeitung Vertretung der Geschäftsstellenleitung Buchungsberechtigung Haushalt/Verfahren EPOS.NRW LSO-Trainingsadministration GST Intranet - Chefredaktion Regelungen und Erlasse	*	2619
GST K 014	Poststelle Leitung Elektronische Poststelle Aktei	*	2392
GST K	Poststelle	*	
0141			
GST K	Poststelle	*	
0142			
GST K	Poststelle	*	2474
0142a	Elektronische Poststelle		
GST K	Poststelle	*	2071
0143	Elektronische Poststelle		
GST K	Poststelle	*	
0144			
GST K	Poststelle	*	
0145			
GST K	Poststelle	*	2656
0146	Elektronische Poststelle		
GST K	Botendienst	*	2076
0147			
GST K	Elektronische Poststelle	*	2159
0148	Poststelle Botendienst		
GST K	Aktei	*	
0149	Evakuierungsbeauftragter Elektronische Poststelle (Vertretung)		
GST K 015	Sachbearbeitung Fahrdienstleitung Postwagen Koordination Rampendienst Sicherheitsbeauftragter LSO-Dienstwagenverwaltung Evakuierungsbeauftragter	*	2170
GST K	Kraftfahrdienst	*	2265
0151	(Vertretung)		
GST K	Kraftfahrdienst	*	2644
0152			
GST K	Kraftfahrdienst	*	2257
0153			
GST K	Kraftfahrdienst	*	2270
0154			
GST K 016	Koordination Bezirk Düsseldorf, Bezirk Köln Vordrucklager OFD NRW Standort Köln Evakuierungsbeauftragter	*	2642
GST K	Vordrucklager	*	2286
0161	OFD NRW Standort Köln Ersthelfer Kraftfahrdienst (Vertretung)		
GST K	Vordrucklager	*	2628
0162	OFD NRW Standort Köln Kraftfahrdienst (Vertretung)		
GST K 017	Sachbearbeitung Fahrdienstleitung Personenfahrzeuge	*	2033

Arbeitsgebiete

	LSO-Dienstwagenverwaltung Allgemeinsachen Reisebüro (Bahnfahrkarten, Dienstwagen, Hotelreservierungen) Ersthelfer		
GST K 0171	Kraftfahrdienst	*	2108
GST K 0172	Kraftfahrdienst OFP	*	2259
GST K 0173	Kraftfahrdienst FPin	*	
GST K 018	Sachbearbeitung DOMEA, Dokumentenmanagementsystem IT Support Team örtliche ITST Evakuierungsbeauftragter	*	2494
GST K 020	Leitung IT Support Team örtliche ITST Sachbearbeitung Sicherheitsbeauftragter Systembetreuung Anwenderbetreuung Ersthelfer Intranet - Chefredaktion Regelungen und Erlasse	*	2501
GST K 0201	IT Support Team örtliche ITST Sachbearbeitung Systembetreuung Anwenderbetreuung IT Service Desk IT Support Team örtliche ITST Evakuierungsbeauftragter Intranet - Chefredaktion Regelungen und Erlasse	*	2518
GST K 0202	Mitarbeit AixBoms <em>Verwaltung IT-Komponenten</em> IT Support Team örtliche ITST Anwenderbetreuung	*	2510
GST K 021	Druckerei	*	2167
GST K 022	Sachbearbeitung AG Wissensmanagement Ansprechperson für (bibliothekarische) Fachanwendungen NOS und Bibliotheca Bibliothek Land Finanzbuchhaltung und Disposition/Verfahren EPOS.NRW Intranet - Chefredaktion Regelungen und Erlasse Intranet - Chefredaktion Wissensportal	*	2648
GST K 0221	Mitarbeit Bibliothek Land Buchungsberechtigung Haushalt/Verfahren EPOS.NRW Intranet - Chefredaktion Wissensportal Intranet - Chefredaktion Regelungen und Erlasse	*	2594
GST K 0222	Mitarbeit Bibliothek	*	2621

**Referat Z 1**

*Personal; Fortbildung; Gesundheitsmanagement;*

<b>Arb.Nr.</b>	<b>Arbeitsgebiet</b>	<b>Bearbeiter/in</b>	<b>Telefon</b>
Z 1 Dienstszitz Münster	Referatsleitung	*	2129
Z 1 Dienstszitz Köln	Referatsleitung	*	2129

**Z 11**

*Personalsachen Führungskräfte*

Arbeitsgebiete

<b>Arb.Nr.</b>	<b>Arbeitsgebiet</b>	<b>Bearbeiter/in</b>	<b>Telefon</b>
Z 11	Referentin Ansprechperson 270 <sup>o</sup> -Führungsfeedback	*	2247
Z 111	Personalangelegenheiten Führungskräfte, Laufbahngruppe 2.2 der Dienststellen 201-283 Personalangelegenheiten Führungskräfte, Laufbahngruppe 2.1 der Dienststellen 270-283 Personalangelegenheiten Führungskräfte, OFD NRW Standort Köln Betreuung - Nachwuchskräfte Laufbahngruppe 2.2, - der Mentoren für Laufbahngruppe 2.2 der Dienststellen: 201-224, 230 Organisatorische Betreuung des Einweisungsjahres Laufbahngruppe 2.2 der Dienststellen: 201-224, 230 Beurteilungen (Probezeitbeurteilungen) Führungskräfte, Laufbahngruppe 2.2 der Dienststellen 201-283 Beurteilungen Besoldungsgruppe A 14 Beförderungen Besoldungsgruppe A 14 Führungsfeedback landesweit Ansprechperson für die Verwaltungsstation von Referendaren und Studentenpraktika landesweit Personalangelegenheiten Nachwuchsgewinnung Laufbahngruppe 2.2 Ersthelfer Intranet - Chefredaktion Regelungen und Erlasse	*	2447
Z 1111	Mitarbeit	*	2650
Z 112	Personalangelegenheiten Führungskräfte, Laufbahngruppe 2.1 der Dienststellen 101-147 und 201-230 Betreuung der beruflichen Entwicklung durch modulare Qualifizierung landesweit Intranet - Chefredaktion Regelungen und Erlasse	*	2554
Z 1121	Mitarbeit	*	2442
Z 113	Personalangelegenheiten Führungskräfte, Laufbahngruppe 2.2 der Dienststellen 101-183 Personalangelegenheiten Führungskräfte, Laufbahngruppe 2.1 der Dienststellen 170-183 Betreuung Nachwuchskräfte LG, Laufbahngruppe 2.2 der Dienststellen 101-147 Organisatorische Betreuung des Einweisungsjahres Laufbahngruppe 2.2 der Dienststellen 101-147 Betreuung der Mentoren für Laufbahngruppe 2.2 der Dienststellen 101- 147 Beurteilungen (Probezeitbeurteilungen) Führungskräfte, Laufbahngruppe 2.2 der Dienststellen 101-183 Beurteilungen der Besoldungsgruppe A 13 Laufbahngruppe 2.2 Beförderungen der Besoldungsgruppe A 13 Laufbahngruppe 2.2 Betreuung Spezialsachgebiete GKBP landesweit Intranet - Chefredaktion Regelungen und Erlasse	*	2359
Z 1131	Mitarbeit	*	2650

**Z 12**

*Personalsachen Führungskräfte*

Arbeitsgebiete

<b>Arb.Nr.</b>	<b>Arbeitsgebiet</b>	<b>Bearbeiter/in</b>	<b>Telefon</b>
Z 12	Referent Ansprechperson 270°-Führungsfeedback	*	2148
Z 121	Personalangelegenheiten Führungskräfte, Laufbahngruppe 2.1, Laufbahngruppe 2.2 der Dienststellen 311, 325-348, 359, 374-376, 383-384 Personalangelegenheiten DSTL landesweit Beurteilungen (Probezeitbeurteilungen) Führungskräfte, Laufbahngruppe 2.2 der Dienststellen 311, 325-348, 359, 374-376, 383-384 Beurteilungen Besoldungsgruppe A 16, Besoldungsgruppe A 15 Beförderungen Besoldungsgruppe A 16, Besoldungsgruppe A 15 Intranet - Chefredaktion Regelungen und Erlasse	*	2972
Z 1211	Vorzimmer Betreuung Nachwuchskräfte LG, Laufbahngruppe 2.2 der Dienststellen 301-359 Betreuung Mentoren der Dienststellen 301-359 Organisatorische Betreuung des Einweisungsjahres Laufbahngruppe 2.2 der Dienststellen 301-359 Personalangelegenheiten Nachwuchsgewinnung Laufbahngruppe 2.2 Mitarbeit Evakuierungsbeauftragter Intranet - Chefredaktion Regelungen und Erlasse	*	2171
Z 123	Personalangelegenheiten Führungskräfte, Laufbahngruppe 2.1, Laufbahngruppe 2.2 der Dienststellen 301-310, 312-324, 349-351, 371-373, 381-382 Personalangelegenheiten Führungskräfte, OFD NRW Standort Münster Beurteilungen (Probezeitbeurteilungen) der Führungskräfte, Laufbahngruppe 2.2 der Dienststellen 301-310, 312-324, 349-351, 371-373, 381-382 Ansprechperson Wissenstransfer Intranet - Chefredaktion Regelungen und Erlasse	*	2204

**Z 13**

*Personalsachen der Beamtinnen und Beamten und Grundsatzfragen Wissenstransfer*

<b>Arb.Nr.</b>	<b>Arbeitsgebiet</b>	<b>Bearbeiter/in</b>	<b>Telefon</b>
Z 13	Referentin Bewerberonlineverfahren	*	2220
Z 131	Beurteilungen LG 1 Beförderungen LG 1 Intranet - Chefredaktion Regelungen und Erlasse	*	2374
Z 132	Personalangelegenheiten Dienststelle: 310-319, 321-323 Intranet - Chefredaktion Regelungen und Erlasse	*	2527
Z 133	Personalangelegenheiten bis einschl. Laufbahngruppe 2.1 (ohne Führungskräfte, ohne Probezeitbeamte, ohne Nachwuchskräfte), Dienststellen 342-343, 345-347, 359, 371-373 Beurteilungen LG 1 Betreuung GST - Bezirk Münster Ansprechperson GSTL - Bezirk Münster	*	2483
Z 134	Beurteilungen LG 1 Bestellung ehrenamtliche Richterinnen und Richter	*	2155

Arbeitsgebiete

Z 135	Personalangelegenheiten bis einschl. Laufbahngruppe 2.1 (ohne Führungskräfte, ohne Probezeitbeamte, ohne Nachwuchskräfte), Dienststellen 301-309, 348-351, OFD NRW Standort Münster Allgemeinsachen Schwerbehindertenrecht Gleichstellungsplan	*	2161
Z 135 a	Personalangelegenheiten bis einschl. Laufbahngruppe 2.1 (ohne Führungskräfte, ohne Probezeitbeamte, ohne Nachwuchskräfte), Dienststellen 301-309, 348-351, OFD NRW Standort Münster Allgemeinsachen Schwerbehindertenrecht, Bezirk Münster	*	2411
Z 136	Personalzuführung OFD NRW Standort Münster (ohne Führungskräfte) Bedarfsmeldungen Nachfolgemanagement	*	2195
Z 137	Ansprechperson Wissenstransfer	*	2204
Z 1361	Mitarbeit Bewerberonlineverfahren	*	2112
Z 1311	Mitarbeit LSO-Raumverwaltung	*	2856
Z 1321	Mitarbeit	*	2936
Z 1331	Aktei Personalakten Regierungsbeschäftigte (ohne OFD Haus) - Bezirk Münster  Personalakten Zuruhegesetzte - Bezirk Münster Evakuierungsbeauftragter Ersthelfer	*	2045
Z 1332	Aktei Personalakten OFD Haus - Standort Münster  Personalakten Führungskräfte - Bezirk Münster	*	2523
Z 1333	Aktei Personalakten Beamtenbereich (ohne OFD Haus, ohne Führungskräfte) - Bezirk Münster	*	2361

**Z 14**

*Personalsachen Regierungsbeschäftigte*

<b>Arb.Nr.</b>	<b>Arbeitsgebiet</b>	<b>Bearbeiter/in</b>	<b>Telefon</b>
Z 14	Referentin Bewerberonlineverfahren	*	2330
Z 141	Grundsatzangelegenheiten Arbeits- und Tarifrecht Allgemeinsachen Personalangelegenheiten Dienststelle: 304-305, 311, 313, 322, 327, 333, 346, 376, 384, OFD NRW Standort Münster Personalangelegenheiten Bauabteilung Tarifbereich Bausachverständige (BSV), Amtliche landwirtschaftliche Sachverständige (ALS) (incl. MA ALS), Amtliche forstwirtschaftliche Sachverständige (AFS) IT-Verfahren PersFM Bewerberonlineverfahren Intranet - Chefredaktion Regelungen und Erlasse	*	2011
Z 142	Personalangelegenheiten Dienststelle: 303, 316-317, 334-335, 338-339, 342-343, 345, 347, 349, 351, 371-375, 381-383 Bewerberonlineverfahren Intranet - Chefredaktion Regelungen und Erlasse	*	2633
Z 143	Personalangelegenheiten Dienststelle: 302, 306, 308, 314-315, 319, 321, 323, 325, 328, 332, 340-341, 348, 350, 359 Bewerberonlineverfahren Intranet - Chefredaktion Regelungen und Erlasse	*	2228
Z 144	Personalangelegenheiten Regierungsbeschäftigte, Dienststelle: 301, 307, 309-310, 312,	*	2590

Arbeitsgebiete

	324, 326, 329-331, 336-337 Bewerberonlineverfahren Intranet - Chefredaktion Regelungen und Erlasse		
Z 145	Personalangelegenheiten Regierungsbeschäftigte, Dienststelle: 126, 128, 131-133, 135, 139, 147, 201-203, 206-210, 213 Bewerberonlineverfahren Evakuierungsbeauftragte Intranet - Chefredaktion Regelungen und Erlasse	*	2193
Z 146	Personalangelegenheiten Regierungsbeschäftigte, OFD NRW Standort Köln, Dienststelle: 101, 103, 106, 111-112, 114, 119, 170-174, 176, 181-183, 205, 211, 214-217, 219-220, 223-224, 271, 281 Bewerberonlineverfahren Intranet - Chefredaktion Regelungen und Erlasse	*	2426
Z 147	Grundsatzangelegenheiten Arbeits- und Tarifrecht Allgemeinsachen Regierungsbeschäftigte Personalangelegenheiten Dienststelle: 204, 212, 218, 270, 272, 282-283 Bausachverständige (BSV), Amtliche landwirtschaftliche Sachverständige (ALS) (incl. MA ALS), Amtliche forstwirtschaftliche Sachverständige (AFS) Bewerberonlineverfahren Intranet - Chefredaktion Regelungen und Erlasse	*	2580
Z 148	Personalangelegenheiten Dienststelle: 102, 105, 107, 109, 113, 115-117, 120-124, 130, 134, 221-222, 230 Bewerberonlineverfahren Intranet - Chefredaktion Regelungen und Erlasse	*	2208
Z 1411	Mitarbeit Entgeltangelegenheiten Dienststelle: 301, 303-317, 321, 327-328, 341, 345-350, 381-384 Bewerberonlineverfahren Evakuierungsbeauftragter Ersthelferin	*	2201
Z 1411 a	Mitarbeit Entgeltangelegenheiten	*	2050
Z 1412	Mitarbeit Entgeltangelegenheiten Dienststelle: 302, 319, 322-326, 329-340, 342-343, 351, 359, 371-376, OFD NRW Standort Münster	*	2021
Z 1413	Mitarbeit Entgeltangelegenheiten OFD NRW Standort Köln N-Z, Dienststelle: 201-224, 230, 270-272, 281-283, FortAFin, LFS, Grabarbeiter	*	2046
Z 1414	Mitarbeit Entgeltangelegenheiten OFD NRW Standort Köln A-M, Dienststelle: 101-103, 105-107, 109, 111-117, 119-124, 126, 128, 130-135, 139, 147, 170-174, 176, 181-183	*	2187

**Z 15**

*Fortbildung*

<b>Arb.Nr.</b>	<b>Arbeitsgebiet</b>	<b>Bearbeiter/in</b>	<b>Telefon</b>
Z 15	Referentin Buchungsberechtigung Haushalt/Verfahren EPOS.NRW LSO-Administration	*	2117
Z 1501	Ansprechperson Buchungsberechtigung Haushalt/Verfahren EPOS.NRW zur Auszahlung von Vortragsvergütung	*	2537
Z 151	Fortbildungsangelegenheiten Fortbildungsveranstaltungen Lehrgänge für die Bereiche Ertragsteuern (14000 – 16000), Führungsfortbildung (70000) und Fremdsprachen (93000) Fortbildungsangebote der BFA inklusive A-D Lehrgänge Fortbildungen im Rahmen des Talentförderprogramms Buchungsberechtigung Haushalt/Verfahren EPOS.NRW	*	2077

	Fortbildungsangebote der BFA (ohne A-D Lehrgänge) LSO-Administration IT-Verfahren Impuls SAP/LSO		
Z 1511	Mitarbeit Z 151 und Z 153 Fortbildungsveranstaltungen Fortbildungsangebote der BFA (ohne A-D Lehrgänge) LSO-Administration	*	2174
Z 152	Fortbildungsangelegenheiten Fortbildungsveranstaltungen Lehrgänge für den Bereich Amtsbetriebsprüfung (40000), Groß- und Konzernbetriebsprüfung (41000), Organisation/IT (50000 ohne Z50080), Gesprächs- und Verhandlungsführung für Prüfungsdienste (insbesondere Z16090 und Z20110) Ansprechperson der Fortbildungsbeauftragten (GKBP-FÄ) Unfallkasse FISCALIS-Programm Finanzbuchhaltung und Disposition/Verfahren EPOS.NRW LSO-Administration IT-Verfahren Impuls SAP/LSO Intranet - Chefredaktion Regelungen und Erlasse	*	2872
Z 153	Fortbildungsangelegenheiten Fortbildungsveranstaltungen Lehrgänge für den Bereich Ertragsteuern (10000-13000), Umsatzsteuer (20000) Didaktik, Moderation (90000), Kommunikation (91000, Z11030, Z45040, Z46050, Z50080, Z50090, Z60020, Z80050, Z), Miteinander arbeiten, Gesundheitsmanagement (92000), Ansprechperson der Fortbildungsbeauftragten FFÄ Ansprechperson der Ansprechpersonen Fortbildung in der OFD NRW Einsatzplanung Hauptamtliche Fortbilder Betreuung Fachliche Betreuung und organisatorische Verantwortung Fallstudien Düssel und bundesweite Fallstudien, Rotenburger und Zusammenarbeit Steuer/Zoll LSO-Administration Intranet - Chefredaktion Regelungen und Erlasse Buchungsberechtigung Haushalt/Verfahren EPOS.NRW	*	2508
Z 1531	Mitarbeit Z 151 und Z 153 LSO-Administration	*	2616
Z 154	Fortbildungsangelegenheiten Fortbildungsveranstaltungen Lehrgänge für den Bereich Bewertung, Grundsteuer, Erbschaftsteuer, Sachverständige (Z30000 – Z33000), StrabuSt und SteuFA (Z43000), Abgabenordnung (Z45000 ohne Z45040), Erhebung (Z46000 ohne Z46050), Ausbildung (Z60000 ohne Z60020), Personal- und Schwerbehindertenvertretung (Z80000 ohne Z80050), Bundesarbeitsgruppen, Innenminister, IT-NRW Ansprechperson der Fortbildungsbeauftragten STRAFA-FÄ Sonderaufgaben Barrierefreie Fortbildungsunterlagen Mitglied Kernteam SAP/LSO Auskunftsperson Vortragsinteressierte Bewerberonlineverfahren Buchungsberechtigung Haushalt/Verfahren EPOS.NRW LSO-Administration	*	2409
Z 1541	Mitarbeit Z 152 und Z 154 Bewerberonlineverfahren LSO-Administration	*	2281
Z 155a	Hauptamtliche Fortbildung	*	2241
Z 155b	Hauptamtliche Fortbildung	*	
Z 155c	Hauptamtliche Fortbildung	*	2131
Z 155d	Hauptamtliche Fortbildung LSO-Administration	*	2052
Z 155e	Hauptamtliche Fortbildung	*	2258
Z 155f	Hauptamtliche Fortbildung	*	2395

Arbeitsgebiete

Z 155g	Hauptamtliche Fortbildung	*	2206
Z 155h	Hauptamtliche Fortbildung LSO-Administration	*	2083
Z 155i	Hauptamtliche Fortbildung	*	2191
Z 155j	Hauptamtliche Fortbildung	*	2448
Z 155k	Hauptamtliche Fortbildung LSO-Administration Intranet - Chefredaktion Regelungen und Erlasse	*	
Z 155m	Hauptamtliche Fortbildung	*	
Z 155n	Hauptamtliche Fortbildung	*	2018
Z 155o	Hauptamtliche Fortbildung	*	

**Z 16**

*Präventive Arbeitsgebiete des Gesundheitsmanagements*

<b>Arb.Nr.</b>	<b>Arbeitsgebiet</b>	<b>Bearbeiter/in</b>	<b>Telefon</b>
Z 16	Referentin	*	2695
Z 161	Gesundheitsmanagement Analyse und Evaluation gesundheitsbezogener Daten - Gesundheitsbefragung (SAGZ) - Gesundheitsstatistik - Altersstrukturanalysen Beratung und Strategien im Umgang mit gesundheitsbezogenen Daten Gesundheitsförderliche Führung und Arbeitsgestaltung: - gesundheitsrelevante Aspekte der Organisationsgestaltung - Demografienmanagement - gesundheitsbezogene Themen innerhalb der Führungfortbildung (Füfo) Allgemeinsachen Gesundheitsprogramme Kooperationen/Netzwerke Buchungsberechtigung Haushalt/Verfahren EPOS.NRW	*	2527
Z 162	Vorsorgeuntersuchungen Buchungsberechtigung Haushalt/Verfahren EPOS.NRW OFD NRW Standort Münster, Bezirk Münster, Dienststelle: FHF	*	2026
Z 163	Einzelsachen Betriebliches Eingliederungsmanagement (BEM), OFD NRW Dienstszitz Münster	*	2161
Z 163 a	Einzelsachen Betriebliches Eingliederungsmanagement (BEM), OFD NRW Dienstszitz Münster,	*	2411
Z 164	Vertretung der Gleichstellungsbeauftragten Gesundheitsmanagement Analyse und Evaluation gesundheitsbezogener Daten - Gefährdungsbeurteilung psychischer Belastungen (SAGZ) Beratung und Strategien im Umgang mit gesundheitsbezogenen Daten Gesundheitsförderliche Führung und Arbeitsgestaltung: - gesundheitsrelevante Aspekte der Personalauswahl und -entwicklung - Inanspruchnahme/Beauftragung (externer) Beratungsleistungen im Nachgang der Gesundheitsbefragung Ansprechperson für die Auswahl und Qualifizierung der "Ansprechperson BGM" Präventionsangebote Dienststellenbezogene Gesundheitsaktivitäten Buchungsberechtigung Haushalt/Verfahren EPOS.NRW Intranet - Chefredaktion Regelungen und Erlasse	*	2224

**Z 18**

*Personal- und Besoldungsangelegenheiten der Beamtinnen und Beamten*



Arbeitsgebiete

<b>Arb.Nr.</b>	<b>Arbeitsgebiet</b>	<b>Bearbeiter/in</b>	<b>Telefon</b>
Z 18	Referentin Vertretung der Gleichstellungsbeauftragten Bewerberonlineverfahren	*	2124
Z 181	Personalangelegenheiten bis einschl. Laufbahngruppe 2.1 (ohne Führungskräfte, ohne Probezeitbeamte, ohne Nachwuchskräfte) Dienststellen 334-341, 374-376, 381-384 Allgemeinsachen Freistellungs- und Urlaubsverordnung NRW (FrUrlV NRW), Mutterschutzgesetz (MuSchG) Besoldungsangelegenheiten Dienststellen 319, 321-335, 351, 359, 372, 375-376, 382, 384, HSF Nordkirchen Intranet - Chefredaktion Regelungen und Erlasse	*	2094
Z 1811	Mitarbeit Besoldungsangelegenheiten Dienststellen 311, 328-348, 359, 372, 375-376, 382, 384, HSF Nordkirchen	*	2226
Z 182	Personalangelegenheiten bis einschl. Laufbahngruppe 2.1 (ohne Führungskräfte, ohne Probezeitbeamte, ohne Nachwuchskräfte), Dienststellen: 324-333 Besoldungsangelegenheiten Dienststellen 301-317, 336-343, 345-350, 371, 373-374, 381, 383, OFD NRW Standort Münster (ohne Bauabteilung)	*	2425
Z 1821	Mitarbeit Besoldungsangelegenheiten Dienststellen 301-310, 312-327, 349-351, 371, 373-374, 381, 383, OFD NRW Standort Münster (mit Bauabteilung), DSTL landesweit	*	2121
Z 183	Personalangelegenheiten und Besoldungsangelegenheiten OFD NRW Bauabteilung (Beamtenbereich)	*	2031

**Referat Z 2**

*Personal, Einstellung, Ausbildung, Justizariat*

<b>Arb.Nr.</b>	<b>Arbeitsgebiet</b>	<b>Bearbeiter/in</b>	<b>Telefon</b>
Z 2	Referatsleitung Bewerberonlineverfahren	*	2073
Köln	Inklusionsbeauftragter des Arbeitgebers nach § 181 SGB IX		
Z 2	Referatsleitung Bewerberonlineverfahren	*	2073
Münster	Inklusionsbeauftragter des Arbeitgebers nach § 181 SGB IX		

**Z 21**

*Personalsachen Beamtinnen und Beamte*

<b>Arb.Nr.</b>	<b>Arbeitsgebiet</b>	<b>Bearbeiter/in</b>	<b>Telefon</b>
Z 21	Referent	*	2472
Z 211	Personalangelegenheiten Laufbahngruppen 1.1, 1.2 und 2.1 Dienststelle: 107, 109, 131-132, 134 (ohne Widerrufs- und Probeverhältnisse, ohne Führungskräfte) Beurteilungen Laufbahngruppe 2.1 Führungsförderungseignung Beförderungen Besoldungsgruppe A 12, Besoldungsgruppe A 13 BA Personalangelegenheiten Führungskräfte - Bedarfsmeldung FFE Intranet - Chefredaktion Regelungen und Erlasse	*	2554
Z 2111	Mitarbeit Personalangelegenheiten	*	2442

Arbeitsgebiete

	Dienststelle: 107, 109, 131-132, 134 Beförderungen Besoldungsgruppe A 12, Besoldungsgruppe A 13 BA		
Z 212	Personalangelegenheiten Laufbahngruppen 1.1, 1.2 und 2.1 Dienststelle: 111-114, 212-213, OFD NRW Standort Köln (ohne Widerrufs- und Probeverhältnisse, ohne Führungskräfte) Allgemeinsachen Landespersonalvertretungsgesetz (LPVG) Sonderaufgaben Bestellung ehrenamtliche Richterinnen und Richter Beurteilungen Laufbahngruppe 2.1 Beförderungen Besoldungsgruppe A 9 EA Bedarfsmeldungen Nachfolgemanagement Intranet - Chefredaktion Regelungen und Erlasse	*	2548
Z 2121	Mitarbeit Personalangelegenheiten Dienststelle: 111-114, 212-213, OFD NRW Standort Köln Evakuierungsbeauftragte	*	2460
Z 2122	Mitarbeit Beförderungen Besoldungsgruppe A 9 EA Evakuierungsbeauftragter	*	2461
Z 213	Personalangelegenheiten Laufbahngruppen 1.1, 1.2 und 2.1 Dienststelle: 115, 201-211 (ohne Widerrufs- und Probeverhältnisse, ohne Führungskräfte) Beurteilungen Laufbahngruppe 2.1 Beförderungen Besoldungsgruppe A 11 IT-Verfahren PersFM, BeurtFM Intranet - Chefredaktion Regelungen und Erlasse	*	2415
Z 2131	Mitarbeit Personalangelegenheiten Dienststelle: 115, 201-208 Beförderungen Besoldungsgruppe A 11	*	2442
Z 2132	Mitarbeit Personalangelegenheiten Dienststelle: 209-211 Evakuierungsbeauftragte	*	2460
Z 214	Personalangelegenheiten Laufbahngruppen 1.1, 1.2 und 2.1 Dienststelle: 101-102, 116, 214-224, 230 (ohne Widerrufs- und Probeverhältnisse, ohne Führungskräfte) Allgemeinsachen Nebentätigkeitsverordnung (NtV) Beurteilungen Laufbahngruppe 2.1 Beförderungen Besoldungsgruppe A 10	*	2464
Z 2141	Mitarbeit Personalangelegenheiten Dienststelle: 101-102, 116, 220-224, 230 Beförderungen Besoldungsgruppe A 10 Evakuierungsbeauftragter	*	2461
Z 2142	Mitarbeit Personalangelegenheiten Dienststelle: 214-219 Evakuierungsbeauftragte	*	2460
Z 215	Allgemeinsachen Personalentwicklungskonzept (PEK) Laufbahngruppe 2.1 Beurteilungen Laufbahngruppe 2.1 IT-Verfahren PersFM, BeurtFM Intranet - Chefredaktion Regelungen und Erlasse	*	2483
Z 216	Personalangelegenheiten Laufbahngruppen 1.1, 1.2 und 2.1 Dienststelle: 117, 119-121 (ohne Widerrufs- und	*	2255

Arbeitsgebiete

	Probeverhältnisse, ohne Führungskräfte) Besoldungsangelegenheiten L-Z, Bezirk Rheinland, Dienststelle: LFS Versorgungsangelegenheiten Dienstjubiläumsangelegenheiten Einzelsachen Urlaubsabteilung Bezirk Rheinland L-Z Intranet - Chefredaktion Regelungen und Erlasse Stellenausschreibungen OFD NRW Standort Köln (St, Q), Laufbahngruppe 1.2, Laufbahngruppe 2.1		
Z 2161	Mitarbeit Besoldungsangelegenheiten L-Z Bezirk Rheinland	*	2450
Z 2162	Mitarbeit Personalangelegenheiten Dienststelle: 117, 119-121 Evakuierungsbeauftragte	*	2460
Z 217	Personalangelegenheiten Laufbahngruppe 1.1, Laufbahngruppe 1.2, Laufbahngruppe 2.1, Dienststelle: 122-124, 126, 128, 170-174, 176, 181-183, 270-272, 281-283 Stellenausschreibungen OFD NRW Standort Köln (KS, Z), Laufbahngruppe 1.2, Laufbahngruppe 2.1 Allgemeinsachen Beamtenrecht Intranet - Chefredaktion Regelungen und Erlasse	*	2410
Z 2171	Mitarbeit Personalangelegenheiten Dienststelle: 170-174, 176, 270-272 Dienstjubiläumsangelegenheiten Evakuierungsbeauftragte	*	2210
Z 2172	Mitarbeit Personalangelegenheiten Dienststelle: 181-183, 281-283 Evakuierungsbeauftragte	*	2460
Z 2173	Mitarbeit Personalangelegenheiten Dienststelle: 122-124	*	2461
Z 2174	Mitarbeit Personalangelegenheiten Dienststelle: 126, 128	*	2442
Z 218	Personalangelegenheiten Laufbahngruppen 1.1, 1.2, 2.1, Dienststelle: 103, 105-106, 130, 133, 135, 139, 147 (ohne Widerrufs- und Probeverhältnisse, ohne Führungskräfte) Einzelsachen Urlaubsabteilung Bezirk Rheinland A-K Besoldungsangelegenheiten A-K, Bezirk Rheinland, Dienststelle: LFS Allgemeinsachen Versorgungsauskunft Besoldungsangelegenheiten Ersthelferin Intranet - Chefredaktion Regelungen und Erlasse	*	2517
Z 2181	Mitarbeit Personalangelegenheiten Dienststelle: 103, 105-106 Evakuierungsbeauftragter	*	2461
Z 2182	Mitarbeit Personalangelegenheiten Dienststelle: 130, 133, 135, 139, 147	*	2442
Z 2183	Mitarbeit Besoldungsangelegenheiten A-K, Bezirk Rheinland	*	2650
Z 219	Projektarbeit Projektstelle „ my.NRW“	*	2273

Arbeitsgebiete

**Z 22**

*Personalsachen Führungskräfte*

<b>Arb.Nr.</b>	<b>Arbeitsgebiet</b>	<b>Bearbeiter/in</b>	<b>Telefon</b>
Z 22	Referentin Ansprechperson 270°-Führungsfeedback	*	2247
Z 221	Stellenausschreibungen Führungskräfte, Laufbahngruppe 2.1 der Dienststellen 101-147 und 201-230 Betreuung Führungskräfte, Laufbahngruppe 2.1 im probeweisen Einsatz der Dienststellen 101-147 und 201-230 Allgemeinsachen Mitarbeitergespräch landesweit Intranet - Chefredaktion Regelungen und Erlasse	*	2554
Z 2211	Mitarbeit	*	2442

**Z 23**

*Talentmanagement, Probezeitangelegenheiten LG 1.2 und 2.1*

<b>Arb.Nr.</b>	<b>Arbeitsgebiet</b>	<b>Bearbeiter/in</b>	<b>Telefon</b>
Z 23	Referentin Vertretung der Gleichstellungsbeauftragten	*	2179
Z 231	Personalangelegenheiten Probezeitbeamte, Laufbahngruppe 1.2, Laufbahngruppe 2.1, Bezirk Düsseldorf, Bezirk Köln Talentmanagement Intranet - Chefredaktion Regelungen und Erlasse	*	2352
Z 2311	Mitarbeit Z 231	*	2436
Z 2312	Mitarbeit Z 231 Evakuierungsbeauftragte	*	2210
Z 2313	Mitarbeit Z 231	*	2442
Z 232	Personalangelegenheiten Probezeitbeamte, Laufbahngruppe 1.2, Laufbahngruppe 2.1, Bezirk Münster  Verkürzung der Probezeit, Feststellung der gesundheitlichen Eignung, Bezirk Münster, Bezirk Düsseldorf, Bezirk Köln Intranet - Chefredaktion Regelungen und Erlasse	*	2155
Z 2321	Mitarbeit Z 232, Z 234	*	2856
Z 233	Talentmanagement Intranet - Chefredaktion Regelungen und Erlasse Ersthelferin	*	2374
Z 234	Personalangelegenheiten Talentmanagement Intranet - Chefredaktion Regelungen und Erlasse Evakuierungsbeauftragte	*	2240
Z 2341	Mitarbeit Z 234	*	2436

**Z 24**

*Einstellung und Ausbildung der Nachwuchskräfte*

<b>Arb.Nr.</b>	<b>Arbeitsgebiet</b>	<b>Bearbeiter/in</b>	<b>Telefon</b>
Z 24	Referent Allgemeinsachen - Bewerbungsverfahren - Einstellungsverfahren	*	2180

Arbeitsgebiete

	Bewerberonlineverfahren LSO-ABAG-Raumverwaltung LSO-Trainingsadministration ABAG Intranet - Chefredaktion Regelungen und Erlasse		
Z 241	Bewerbungsverfahren Laufbahngruppe 1.2, Laufbahngruppe 2.1 - Ostwestfalen 1 (FÄ 305, 310, 324, 331, 335, 347, 349, 351) - Ostwestfalen 2 (FÄ 313, 326, 329, 339, 345) - Ruhrgebiet 2 (FÄ 308, 319, 325, 340, 359)  Einstellungsverfahren Laufbahngruppe 1.2, Laufbahngruppe 2.1 - Ostwestfalen 1 (FÄ 305, 310, 324, 331, 335, 347, 349, 351) - Ostwestfalen 2 (FÄ 313, 326, 329, 339, 345) - Ruhrgebiet 2 (FÄ 308, 319, 325, 340, 359)  Nachwuchswerbung Laufbahngruppe 1.2, Laufbahngruppe 2.1, Bezirk Münster IT-Verfahren Bewerbungs-onlineprogramm Bewerberonlineverfahren Intranet - Chefredaktion Regelungen und Erlasse	*	2547
Z 2411	Mitarbeit Z 241 für Nachwuchswerbung Verwaltung Werbemedien Bezirk Münster Bewerberonlineverfahren Pflege SAP/LSO LSO-ABAG-Raumverwaltung LSO-Trainingsadministration ABAG Intranet - Chefredaktion Regelungen und Erlasse	*	2870
Z 2412	Mitarbeit Z 241 für Bewerbungs- und Einstellungsverfahren Bewerberonlineverfahren	*	2248
Z 242	Bewerbungsverfahren Laufbahngruppe 1.2, Laufbahngruppe 2.1 - Münsterland (FÄ 301, 304, 307, 311, 312, 327, 333, 336, 337, 346) - Ruhrgebiet 1 (FÄ 314, 315, 316, 317, 321, 322, 341) - Ruhrgebiet 2 (FÄ 306, 350, 323, 348) - Südwestfalen (FÄ 302, 303, 309, 328, 330, 332, 334, 343)  Einstellungsverfahren Laufbahngruppe 1.2, Laufbahngruppe 2.1 - Münsterland (FÄ 301, 304, 307, 311, 312, 327, 333, 336, 337, 346) - Ruhrgebiet 1 (FÄ 314, 315, 316, 317, 321, 322, 341) - Ruhrgebiet 2 (FÄ 306, 350, 323, 348) - Südwestfalen (FÄ 302, 303, 309, 328, 330, 332, 334, 343)  Fortbildung Lehrgang Z60010 Bewerberonlineverfahren Intranet - Chefredaktion Regelungen und Erlasse	*	2098
Z 2421	Mitarbeit Z 242 Bewerberonlineverfahren	*	2407
Z 243	Ausbildung Laufbahngruppe 1.2, Laufbahngruppe 2.1, Bezirk Münster Ausbildungsarbeitsgemeinschaften (AbAG) Laufbahngruppe 1.2, Laufbahngruppe 2.1, Bezirk Münster - Betreuung der AbAG-Autorenteams Bewerberonlineverfahren LSO-ABAG-Raumverwaltung LSO-Trainingsadministration ABAG Intranet - Chefredaktion Regelungen und Erlasse	*	2595
Z 2431	Mitarbeit Z 243 Bewerberonlineverfahren Pflege SAP/LSO LSO-ABAG-Raumverwaltung LSO-Trainingsadministration ABAG Intranet - Chefredaktion Regelungen und Erlasse	*	2870
Z 2432	Mitarbeit Z 243 Bewerbungs- und Einstellungsverfahren Bewerberonlineverfahren	*	2248

Arbeitsgebiete

Z 244	Einzelfachen beamtenrechtlicher Fragen der Nachwuchskräfte, insbesondere - Ausbildungsverlängerungen - Motivationskonzept - Entlassungsverfahren  Nachwuchswerbung Laufbahngruppe 1.2, Laufbahngruppe 2.1, Bezirk Düsseldorf, Bezirk Köln  Betreuung Projekt Schule und Steuern Bewerberonlineverfahren	*	2382
Z 2441	Mitarbeit Z 244 für beamtenrechtliche Fragen der Nachwuchskräfte Bewerberonlineverfahren	*	2436
Z 2442	Mitarbeit Z 244 für Nachwuchswerbung Verwaltung Werbemedien Bezirk Düsseldorf, Bezirk Köln	*	2009
Z 245	Anwenderbetreuung Zentrale Schulungsumgebung IT Support OFD Projektarbeit Einführung Zentrale Schulungsumgebung Mitarbeit Fachgruppe Zentrale Schulungsumgebung  Ausbildungsarbeitsgemeinschaften (AbAG) Betreuung der AbAG-Autorenteams Bewerberonlineverfahren Intranet - Chefredaktion Regelungen und Erlasse	*	2276

**Z 24a**

*Einstellung und Ausbildung der Nachwuchskräfte*

<b>Arb.Nr.</b>	<b>Arbeitsgebiet</b>	<b>Bearbeiter/in</b>	<b>Telefon</b>
Z 24a	Referent Allgemeinsachen - Ausbildung - Ausbildungsarbeitsgemeinschaften (AbAG) - Zentrale Schulungsumgebung  Bewerberonlineverfahren LSO-ABAG-Raumverwaltung LSO-Trainingsadministration ABAG Intranet - Chefredaktion Regelungen und Erlasse	*	2133
Z 24a1	Bewerbungsverfahren Laufbahngruppe 1.2, Laufbahngruppe 2.1 - Aufgaben nach Zuweisung Einstellungsverfahren Laufbahngruppe 1.2, Laufbahngruppe 2.1 - Aufgaben nach Zuweisung Bewerberonlineverfahren Intranet - Chefredaktion Regelungen und Erlasse	*	
Z 24a11	Mitarbeit Z 24a1 Bewerberonlineverfahren	*	2120
Z 24a2	Bewerbungsverfahren Nachwuchskräfte Laufbahngruppe 1.2, Laufbahngruppe 2.1 - Düsseldorf (FÄ 102-103, 105-106, 114, 121-122, 133, 147) - Wuppertal (FÄ 126, 128, 131-132, 135, 139) - Duisburg/Essen (FÄ 107, 109, 111-112, 120, 123-124, 134) - Niederrhein (FÄ 101, 113, 115-117, 119, 130) Einstellungsverfahren Nachwuchskräfte Laufbahngruppe 1.2, Laufbahngruppe 2.1 - Düsseldorf (FÄ 102-103, 105-106, 114, 121-122, 133, 147) - Wuppertal (FÄ 126, 128, 131-132, 135, 139) - Duisburg/Essen (FÄ 107, 109, 111-112, 120, 123-124, 134) - Niederrhein (FÄ 101, 113, 115-117, 119, 130) Bewerberonlineverfahren Intranet - Chefredaktion Regelungen und Erlasse	*	2538

Arbeitsgebiete

Z 24a21	Mitarbeit Z 24a2 Bewerberonlineverfahren Ersthelferin	*	2041
Z 24a3	Bewerbungsverfahren Laufbahngruppe 2.1, Laufbahngruppe 1.2 - Aachen (FÄ 201-203, 207-208, 210, 213) - Köln (FÄ 204, 214-219, 223, 230) - Bonn (FÄ 205-206, 209, 211, 220, 222, 224) - Bergisches Land/Siegerland (FÄ 212, 221, 338, 342) Einstellungsverfahren Laufbahngruppe 1.2, Laufbahngruppe 2.1 - Aachen (FÄ 201-203, 207-208, 210, 213) - Köln (FÄ 204, 214-219, 223, 230) - Bonn (FÄ 205-206, 209, 211, 220, 222, 224) - Bergisches Land/Siegerland (FÄ 212, 221, 338, 342) Bewerberonlineverfahren Evakuierungsbeauftragte Intranet - Chefredaktion Regelungen und Erlasse	*	2230
Z 24a31	Mitarbeit Z 24a3 für Einstellungsverfahren Bewerberonlineverfahren	*	2611
Z 24a32	Mitarbeit Z 24a3 für Bewerbungsverfahren Bewerberonlineverfahren	*	2009
Z 24a4	Ausbildung Laufbahngruppe 1.2, Laufbahngruppe 2.1, Bezirk Düsseldorf, Bezirk Köln Ausbildungsarbeitsgemeinschaften (AbAG) - Laufbahngruppe 2.1, Bezirk Düsseldorf, Bezirk Köln - Betreuung der AbAG-Autorenteams Bewerberonlineverfahren LSO-Trainingsadministration ABAG LSO-ABAG-Raumverwaltung Intranet - Chefredaktion Regelungen und Erlasse	*	2305
Z 24a41	Mitarbeit Z 24 a4 Bewerberonlineverfahren LSO-ABAG-Raumverwaltung LSO-Trainingsadministration ABAG	*	2611
Z 24a5	Aufstieg Qualifizierungsaufstieg in die Laufbahngruppe 2.1 Ausbildungsarbeitsgemeinschaften (AbAG) - Laufbahngruppe 1.2, Bezirk Düsseldorf, Bezirk Köln - Betreuung der AbAG-Autorenteams Bewerberonlineverfahren LSO-Trainingsadministration ABAG LSO-ABAG-Raumverwaltung Intranet - Chefredaktion Regelungen und Erlasse Evakuierungsbeauftragte	*	2240
Z 24a51	Mitarbeit Z 24a5 für AbAG LSO-ABAG-Raumverwaltung LSO-Trainingsadministration ABAG Bewerberonlineverfahren	*	2611
Z 24a52	Mitarbeit Z 24a5 für Qualifizierungsaufstieg	*	2436
Z 24a6	Anwenderbetreuung Zentrale Schulungsumgebung IT Support OFD Projektarbeit Einführung Zentrale Schulungsumgebung Mitarbeit Fachgruppe Zentrale Schulungsumgebung  Ausbildungsarbeitsgemeinschaften (AbAG) Betreuung der AbAG-Autorenteams Bewerberonlineverfahren Intranet - Chefredaktion Regelungen und Erlasse	*	2652
Z 24a7	Aufstieg Ausbildungsaufstieg in die Laufbahngruppe 2.1 Intranet - Chefredaktion Regelungen und Erlasse	*	2352
Z 24a71	Mitarbeit Z 24a7	*	2436

Arbeitsgebiete

**Z 25**

Transfer-Referat

<b>Arb.Nr.</b>	<b>Arbeitsgebiet</b>	<b>Bearbeiter/in</b>	<b>Telefon</b>
Z 25	Referent Nachfolgemanagement	*	2043
Z 251	Personalausgleich Bezirk Münster Abordnungen Bezirk Münster <em>bundesweit- bzw. ressortübergreifend, ohne Führungskräfte</em> Versetzungen Bezirk Münster <em>bundesweit- bzw. ressortübergreifend, ohne Führungskräfte</em> Personalführung Dienststelle: GKBP-FÄ, STRAFA-FÄ, Bezirk Münster Nachfolgemanagement Bedarfsmeldungen Nachfolgemanagement Intranet - Chefredaktion Regelungen und Erlasse	*	2195
Z 2511	Mitarbeit Bewerberonlineverfahren	*	2112
Z 252	Personalausgleich Bezirk Düsseldorf, Bezirk Köln Abordnungen Bezirk Düsseldorf, Bezirk Köln <em>bundesweit- bzw. ressortübergreifend, ohne Führungskräfte</em> Versetzungen Bezirk Düsseldorf, Bezirk Köln <em>bundesweit- bzw. ressortübergreifend, ohne Führungskräfte</em> Personalführung GKBP-FÄ, STRAFA-FÄ, ZALSTen, Bezirk Düsseldorf, Bezirk Köln Betreuung GST, Bezirk Düsseldorf, Bezirk Köln Ansprechperson GSTL, Bezirk Düsseldorf, Bezirk Köln Nachfolgemanagement Intranet - Chefredaktion Regelungen und Erlasse	*	2520
Z 2521	Mitarbeit Evakuierungsbeauftragter	*	2461
Z 2522	Mitarbeit Evakuierungsbeauftragte	*	2210
Z 253	Grundsatzangelegenheiten Bezirk Düsseldorf, Bezirk Köln, Bezirk Münster Reisekosten Auslandsdienstreisen Trennungschädigungen Umzugskosten Sachbearbeitung Reisekosten OFD NRW Standort Münster Buchungsberechtigung Haushalt/Verfahren EPOS.NRW	*	2126
Z 2531	Reisekosten Auslandsdienstreisen Trennungschädigungen OFD NRW Standort Münster Umzugskosten Buchungsberechtigung Haushalt/Verfahren EPOS.NRW	*	2034
Z 2532	Reisekosten Auslandsdienstreisen Trennungschädigungen OFD NRW Standort Münster Umzugskosten Buchungsberechtigung Haushalt/Verfahren EPOS.NRW	*	2701
Z 254	Reisekosten Auslandsdienstreisen OFD NRW Standort Köln Trennungschädigungen Buchungsberechtigung Haushalt/Verfahren EPOS.NRW	*	2550
Z 255	Reisekosten	*	2389



Arbeitsgebiete

Auslandsdienstreisen  
OFD NRW Standort Köln  
Trennungsschädigungen  
Buchungsberechtigung Haushalt/Verfahren EPOS.NRW

**Z 26**

*Arbeitsgerichts-Verfahren Dienstsitz Köln*

<b>Arb.Nr.</b>	<b>Arbeitsgebiet</b>	<b>Bearbeiter/in</b>	<b>Telefon</b>
Z 26	Referentin Einzelsachen auf Zuweisung von Z 27 Bewerberonlineverfahren Evakuierungsbeauftragte	*	2428
Z 261	Bewerberonlineverfahren Evakuierungsbeauftragter	*	2193
Z 263	Personalangelegenheiten (Verletzung arbeitsrechtlicher Pflichten, Maßnahmen wegen Erkrankungen Regierungsbeschäftigter, OFD NRW Standort Köln, Dienststelle: 103, 106, 170-174, 176, 181-183, 205, 211, 214-219, 223-224, 270-272, 281-283 Bewerberonlineverfahren Intranet - Chefredaktion Regelungen und Erlasse	*	2426
Z 264	Personalangelegenheiten (Verletzung arbeitsrechtlicher Pflichten, Maßnahmen wegen Erkrankungen Regierungsbeschäftigter, Dienststelle: 101-102, 105, 107, 109, 111-117, 119-124, 130, 134, 204, 212, 220-222, 230 Bewerberonlineverfahren	*	2580
Z 265	Sachbearbeitung	*	2520
Z 2651	Aktei Personalaktei Mitarbeit für die Buchstaben A-G Erstvergabe der Personalaktenzeichen Erstvergabe der Personalaktenzeichen Evakuierungsbeauftragte	*	2433
Z 2652	Aktei Personalaktei Mitarbeit für die Buchstaben H-O	*	2070
Z 2653	Aktei Personalaktei Mitarbeit Evakuierungsbeauftragter Personalaktei	*	
Z 2654	Aktei Personalaktei Mitarbeit für die Buchstaben P-Z	*	2588

**Z 27**

*Justizariat und Unfallfürsorge, Dienstsitz Köln*

<b>Arb.Nr.</b>	<b>Arbeitsgebiet</b>	<b>Bearbeiter/in</b>	<b>Telefon</b>
Z 27	Referentin Beschwerdestelle nach AGG Buchungsberechtigung Haushalt/Verfahren EPOS.NRW Ersthelferin	*	2605
Z 271	Allgemeinsachen Einzelsachen Dienststelle: 102, 107, 109, 113-115, 119, 121-122, 131-132, 134, 174, 176, 183, 201-202, 205-206, 220, 222, 224, 271-272, 281-282, OFD NRW Dienstsitz Köln Zivilverfahren	*	2618

Arbeitsgebiete

	Verwaltungsgerichtssachen Disziplinarangelegenheiten Strafrechtliche Fragestellungen Dienstaufsichtsbeschwerden wegen persönlichen Fehlverhaltens Strafanzeigen und -anträge Aussagegenehmigungen nach LBG Schadenersatzforderungen gegen das Land NRW Schadenersatzforderungen gegen Beschäftigte Gnadensachen Buchungsberechtigung Haushalt/Verfahren EPOS.NRW Evakuierungsbeauftragter		
Z 272	Allgemeinsachen Einzelsachen Dienststelle: 111-112, 117, 126, 128, 172-173, 182, 203, 207-213, 221 Zivilverfahren Verwaltungsgerichtssachen Disziplinarangelegenheiten Strafrechtliche Fragestellungen Dienstaufsichtsbeschwerden wegen persönlichen Fehlverhaltens Strafanzeigen und -anträge Aussagegenehmigungen nach LBG Schadenersatzforderungen gegen das Land NRW Schadenersatzforderungen gegen Beschäftigte Sonderaufgaben Gnadensachen Buchungsberechtigung Haushalt/Verfahren EPOS.NRW Intranet - Chefredaktion Regelungen und Erlasse	*	2263
Z 273	Einzelsachen Dienststelle: 101-103, 105-107, 109, 111-117, 119-124, 126, 128, 130-135, 139, 147, 170-174, 176, 181-183 Unfallfürsorge Schadenersatzforderungen gegen Dritte Sachschadenersatz Buchungsberechtigung Haushalt/Verfahren EPOS.NRW	*	2660
Z 274	Allgemeinsachen Einzelsachen Dienststelle: 101, 103, 105-106, 116, 120, 123-124, 130, 133, 135, 139, 147, 170-171, 181, 204, 214-219, 223, 230, 270, 283 Zivilverfahren Verwaltungsgerichtssachen Disziplinarangelegenheiten Strafrechtliche Fragestellungen Dienstaufsichtsbeschwerden wegen persönlichen Fehlverhaltens Strafanzeigen und -anträge Aussagegenehmigungen nach LBG Schadenersatzforderungen gegen das Land NRW Schadenersatzforderungen gegen Beschäftigte Sonderaufgaben Eröffnung der Ausschreibungen des Beschaffungsreferats Gnadensachen Buchungsberechtigung Haushalt/Verfahren EPOS.NRW Intranet - Chefredaktion Regelungen und Erlasse	*	2215
Z 275	Einzelsachen Dienststelle: 201-224, 230, 270-272, 281-283, OFD NRW Dienstsz Köln Unfallfürsorge Schadenersatzforderungen gegen Dritte Sachschadenersatz Buchungsberechtigung Haushalt/Verfahren EPOS.NRW	*	2165

**Z 28**

*Justizariat und Unfallfürsorge, Dienstsz Münster*

<b>Arb.Nr.</b>	<b>Arbeitsgebiet</b>	<b>Bearbeiter/in</b>	<b>Telefon</b>
Z 28	Referentin Beschwerden nach AGG	*	2534

Arbeitsgebiete

	Buchungsberechtigung Haushalt/Verfahren EPOS.NRW Evakuierungsbeauftragte Ersthelferin		
Z 281	Allgemeinsachen Einzelsachen Dienststelle: 337-343, 345-351, 359, 381-384, OFD NRW Standort Münster Zivilverfahren Verwaltungsgerichtssachen Disziplinarangelegenheiten Dienstaufsichtsbeschwerden bei persönlichem Fehlverhalten Verwaltungsermittlungen Strafrechtliche Fragestellungen Strafanzeigen und -anträge Aussagegenehmigungen nach LBG Schadensersatzforderungen gegen das Land NRW Schadensersatzforderungen gegen Beschäftigte Verletzungen arbeitsvertraglicher Pflichten Suchterkrankungen	*	2921
Z 282	Allgemeinsachen Einzelsachen Dienststelle: 301-317, 371-373, OFD NRW Standort Münster Zivilverfahren Verwaltungsgerichtssachen Disziplinarangelegenheiten Dienstaufsichtsbeschwerden bei persönlichem Fehlverhalten Verwaltungsermittlungen Strafrechtliche Fragestellungen Strafanzeigen und -anträge Aussagegenehmigungen nach LBG Schadensersatzforderungen gegen das Land NRW Schadensersatzforderungen gegen Beschäftigte Verletzungen arbeitsvertraglicher Pflichten Suchterkrankungen Intranet - Chefredaktion Regelungen und Erlasse	*	2584
Z 283	Allgemeinsachen Einzelsachen Dienststelle: 319, 321-336, 374-376, OFD NRW Standort Münster Zivilverfahren Verwaltungsgerichtssachen Disziplinarangelegenheiten Dienstaufsichtsbeschwerden bei persönlichem Fehlverhalten Verwaltungsermittlungen Strafrechtliche Fragestellungen Strafanzeigen und -anträge Aussagegenehmigungen nach LBG Schadensersatzforderungen gegen das Land NRW Schadensersatzforderungen gegen Beschäftigte Verletzungen arbeitsvertraglicher Pflichten Suchterkrankungen	*	2623
Z 284	Einzelsachen Unfallfürsorge Schadensfallbearbeitung Dienststelle: 304, 306-307, 315-317, 321-322, 326-336, 349- 350, 359, 373-376, 381, 384, OFD NRW Standort Münster Sonderaufgaben Eröffnung der Ausschreibungen des Beschaffungsreferats Buchungsberechtigung Haushalt/Verfahren EPOS.NRW Evakuierungsbeauftragte Ersthelferin	*	2157
Z 285	Einzelsachen Unfallfürsorge Schadensfallbearbeitung Dienststelle: 301-303, 305, 308-314, 319, 323-325, 337-343, 345-348, 351, 371-372, 382-383 Sonderaufgaben Eröffnung der Ausschreibungen des Beschaffungsreferats Buchungsberechtigung Haushalt/Verfahren EPOS.NRW	*	2058

Arbeitsgebiete

**Z 28 a**

*Personalsachen*

<b>Arb.Nr.</b>	<b>Arbeitsgebiet</b>	<b>Bearbeiter/in</b>	<b>Telefon</b>
Z 28 a	Referentin Allgemeinsachen	*	

**Z 29**

*Kurative Arbeitsgebiete des BGM; Inklusion*

<b>Arb.Nr.</b>	<b>Arbeitsgebiet</b>	<b>Bearbeiter/in</b>	<b>Telefon</b>
Z 29	Referentin Inklusionsbeauftragte des Arbeitgebers nach § 181 SGB IX	*	2085
Z 291	Koordination - und Evaluation des Psychosozialen Case Managements - Beratung für Führungskräfte im Umgang mit psychisch belasteten, leistungs- und/oder verhaltensauffälligen Beschäftigten  - und Evaluation der Telefonberatung als Bestandteil des o.g. Case Managements - für Führungskräfte bei verhaltensauffälligen, psychisch belasteten oder psychisch erkrankten Beschäftigten  - Konfliktberatung/Mediation Inanspruchnahme/Beauftragung  - Krisenmanagement  - und Kontaktperson für den Bereich „ Soziale Anspruchspersonen“ (SAP)  - Inklusion schwerbehinderter Menschen  Kooperationen/Netzwerke  Buchungsberechtigung Haushalt/Verfahren EPOS.NRW	*	2582
Z 292	Koordination Inklusion schwerbehinderter Menschen Anspruchsperson - Allgemeinsachen Betriebliches Eingliederungsmanagement (BEM) - (Dienstvereinbarung) Sucht/Arbeitskreise Sucht Einzelsachen Betriebliches Eingliederungsmanagement (BEM), OFD NRW Dienstsz Köln Koordination IFD: Inanspruchnahme der Integrationsämter für nicht schwerbehinderte Beschäftigte (Kostenzusage) Buchungsberechtigung Haushalt/Verfahren EPOS.NRW Intranet - Chefredaktion Regelungen und Erlasse	*	2329
Z 293	Projektarbeit /Projektkoordination: Inklusion schwerbehinderter Menschen	*	2637

**Referat Z 3**

*Organisation; IT; Liegenschaften*

<b>Arb.Nr.</b>	<b>Arbeitsgebiet</b>	<b>Bearbeiter/in</b>	<b>Telefon</b>
Z 3 Dienstsz Köln	Referatsleitung Intranet - Chefredaktion Regelungen und Erlasse	*	2304
Z 3 Dienstsz Münster	Referatsleitung Intranet - Chefredaktion Regelungen und Erlasse	*	2304

**Z 31**

*PersBB; Personalausgleich; Organisation; FnD*

<b>Arb.Nr.</b>	<b>Arbeitsgebiet</b>	<b>Bearbeiter/in</b>	<b>Telefon</b>
Z 31	Referentin Organisatorische Betreuung - Team GWO Nachfolgemanagement	*	2581
Z 311	Personalbedarfsberechnung (PersBB) - Grundsatzangelegenheiten - Einzelsachen Bezirk Düsseldorf, Bezirk Köln Personalausgleich - Grundsatzangelegenheiten - Nachfolgemanagement - Einzelsachen Bezirk Düsseldorf, Bezirk Köln Allgemeinsachen - Organisation der Finanzämter Nachfolgemanagement Intranet - Chefredaktion Regelungen und Erlasse	*	2625
Z 312	Personalbedarfsberechnung (PersBB) - Grundsatzangelegenheiten - Einzelsachen Bezirk Münster Personalausgleich - Grundsatzangelegenheiten - Nachfolgemanagement - Einzelsachen Bezirk Münster Allgemeinsachen - Organisation der Finanzämter - organisatorische Betreuung Arbeitsverlagerung Nachfolgemanagement Evakuierungsbeauftragter Ersthelfer Intranet - Chefredaktion Regelungen und Erlasse	*	2603
Z 313	Allgemeinsachen - Organisation der Finanzämter Grundsatzangelegenheiten - Sicherheitskonzept für die Finanzämter Organisatorische Betreuung - Außen-, Innen- und STRAFA-Sicherungsmaßnahmen - Unterbringungsangelegenheiten der Finanzämter Raumbedarfsberechnung Mitarbeit - UAG ElSe Allgemeinsachen EB-FAGO Grundsatzangelegenheiten - Aktenplan - Aufbewahrungsbestimmungen FV (AufbwBest-Fv) Beschwerden Bezirk Düsseldorf, Bezirk Köln Intranet - Chefredaktion Regelungen und Erlasse	*	2137
Z 314	Allgemeinsachen - Organisation der Finanzämter Grundsatzangelegenheiten - Sicherheitskonzept für die Finanzämter Organisatorische Betreuung - Außen-, Innen- und STRAFA-Sicherungsmaßnahmen - Unterbringungsangelegenheiten der Finanzämter Raumbedarfsberechnung Mitarbeit - UFG GeCo-KoKON Organisatorische Betreuung VST, RBST, SIST, QSST, PÜB-Ultra Intranet - Chefredaktion Regelungen und Erlasse IT-Support OFD	*	2122
Z 3141	Mitarbeit - für das Großreferat Z 3 - bei der Organisation von Fortbildungsmaßnahmen - Koordinierung von Terminsachen Intranet - Chefredaktion Regelungen und Erlasse Zentrale Einstellungen für Z 3	*	2087
Z 315	Sachbearbeitung	*	2367

Arbeitsgebiete

	- KONSENS-Dialog UFg festsetzungsnahe Daten (FnD) IT-Support OFD Allgemeinsachen - Organisation der Finanzämter Intranet - Chefredaktion Regelungen und Erlasse		
Z 316	Personalausgleich - Grundsatzangelegenheiten - Nachfolgemangement Organisatorische Betreuung - § 29 a AO (Land und Bund) Grundsatzangelegenheiten - Finanzamtszuständigkeitsverordnung (FA-ZVO) - Chroniken - Berichtspflichten - Dauertermine GST Intranet - Chefredaktion Regelungen und Erlasse Nachfolgemangement	*	2356

**Z 32**

*Konsens, KDialog; WinGF; Est-Fachprogramme*

<b>Arb.Nr.</b>	<b>Arbeitsgebiet</b>	<b>Bearbeiter/in</b>	<b>Telefon</b>
Z 32	Referent Ansprechperson KONSENS Intranet - Chefredaktion Regelungen und Erlasse	*	2321
Z 321	Anwenderbetreuung WinGF: - Releasemanagement (Änderungsnachweis) - FnD technisch; - EDEN (ElfeDatenErkl@NRW) - F1-Linkliste  IT-Verfahren WinGF, NetWinGF, KONSENS, KONSENS-Dialog, RB-Verfahren Mitarbeit - FG KDialog - FG Rechtsbehelfsverfahren (DB-Rb) Grundsatzangelegenheiten - KDialog Master Projekt - KDialog Releasemanagement, Produktbetreuung - F1-Linkliste IT-Support OFD Evakuierungsbeauftragter Intranet - Chefredaktion Regelungen und Erlasse	*	2641
Z 321 a	Anwenderbetreuung IT-Verfahren Intranet - Chefredaktion Regelungen und Erlasse  FG Rechtsbehelfsverfahren (DB-Rb) Projektarbeit DB-Rb@NRW	*	2515
Z 321b	Anwenderbetreuung IT-Verfahren Intranet - Chefredaktion Regelungen und Erlasse  FG Rechtsbehelfsverfahren (DB-Rb) Projektarbeit DB-Rb@NRW	*	2279
Z 322	IT-Verfahren WinGF, KONSENS, KONSENS-Dialog, NetWinGF Mitarbeit - FG MÜST - FG KDialog Grundsatzangelegenheiten - KDialog Master Projekt - Speicherübersicht/Auftragsübersicht - Schulfallverwaltung - zentrale Schulungsumgebung ZSU;	*	2253

	<p>Anwenderbetreuung - Betreuung der Dialoge WinGF und KDialog; - MÜSt; - Speicherübersicht/Auftragsübersicht; - Schulfallverwaltung; - zentrale Schulungsumgebung ZSU;</p>		
	<p>IT-Support OFD Intranet - Chefredaktion Regelungen und Erlasse</p>		
Z 323	<p>IT-Verfahren WinGF, KONSENS, KONSENS-Dialog, NetWinGF Mitarbeit - UFG KDialog-EloSt - UFG KDialog-RABE - UFG KDialog-Wiedervorlage</p>	*	2322
	<p>Grundsatzangelegenheiten - KDialog Master Projekt - EloSt - EDEN (ElfeDatenErkl@NRW); - SigListe - ELFE Dialog – Anzeige von Belegen</p>		
	<p>- CLAUDIA Anwenderbetreuung - Betreuung der Dialoge WinGF und KDialog; - EloSt - CLAUDIA - EDEN (ElfeDatenErkl@NRW); - SigListe</p>		
	<p>IT-Support OFD Intranet - Chefredaktion Regelungen und Erlasse</p>		
Z 324	<p>IT-Verfahren Anlagen R, R-AUS und R-AV/bAV, Anlage Kind (ohne KV/PV, inkl. § 10 Abs. 1 Nr. 5 und 9 sowie § 33a Abs. 2 EStG), Anlage AV (incl. gesonderter Feststellungen), DA-ADV (Fach 10 soweit fachlich zuständig), Altersvorsorgezulage (Datenabgleich), KMV (Riester), Vollmaschinelle Veranlagung ESt (VmV) Mitarbeit Erfahrungsaustausch mit der ZfA (Datenabgleich Altersvorsorgezulage) IT-Support OFD Intranet - Chefredaktion Regelungen und Erlasse</p>	*	2107
Z 3241	<p>IT-Verfahren Anlagen N und N-AUS inkl. § 46 EStG inkl. MobiPrämie § 101 EStG ff., AN-Sparzulage / WOP, Anlage SO, Anlage WA-EST  Vorauszahlungen inkl. ORGKZ-Verfahren 50/51, beschränkte Steuerpflicht  DA-ADV (Fach 10 soweit fachlich zuständig und Fach 12)</p>	*	2654
	<p>IT-Support OFD Intranet - Chefredaktion Regelungen und Erlasse</p>		
Z 325	<p>Allgemeinsachen soweit nicht Z 324, Z 326 und Z 327 zuständig sind IT-Verfahren Anlage G, Anlage L, Anlage S, Anlage Haushaltsnahe Aufwendungen (§ 35a EStG), Anlage Energetische Maßnahmen (§ 35c EStG), Steuerermäßigungen (§§ 32a, 32b, 34, 34f, 34d, 34g, 35b EStG), Speichern Lohnsteuerfreibeträge/ORGKZ-Verfahren 59, DA-ADV (Fach 10 soweit fachlich zuständig) Mitarbeit UFG ELv (elektronisches Lohnsteuer-Ermäßigungsverfahren) Leitung Fg BürStE (Bürgerfreundlicher Steuerbescheid Einkommensteuer) Betreuung Testverfahren Bezirke Düsseldorf und Köln IT-Support OFD</p>	*	2016

Arbeitsgebiete

	Intranet - Chefredaktion Regelungen und Erlasse		
Z 326	IT-Verfahren Verluste, Feststellung des verbleibenden Verlustvortrags und Verlustrückträge, Anlage Vorsorgeaufwand inkl. KV/PV der Anlage Kind und Proberechnung, Veranlagungsarten, Freistellungsbescheinigungen (Bauabzugssteuer § 48b EStG), KiSt-Festsetzung und Festsetzung des Solidaritätszuschlags, DA-ADV ( Fach 10 soweit fachlich zuständig und Fach 75), maschinelle Übernahme e-Daten (ESt) ) Mitarbeit - UG Verluste - UFG ELSTER-VaSt, Anpassung KV/PV-Mapping	*	2512
	IT-Support OFD Intranet - Chefredaktion Regelungen und Erlasse		
Z 327	IT-Verfahren Anlage V, außergewöhnliche Belastungen, Sonderausgaben (ohne Anlage Vorsorgeaufwand und Anlage AV), Anlagen KAP, KAP-BET, KAP-INV inkl. § 32d EStG, DA-ADV (Fach 10 soweit fachlich zuständig), Anlage AUS § 34c Mitarbeit - Bundes-AG ESt Leitung - landesinterne Fachgruppe Einkommensteuer Betreuung Testverfahren Bezirk Münster IT-Support OFD	*	2142
	Intranet - Chefredaktion Regelungen und Erlasse		
Z 328	IT-Verfahren NV-Bescheinigungen, Eigenheimzulage, DA-ADV (Fach 18 soweit fachlich zuständig, Fach 73) Einzelsachen Erstbearbeitung Impuls-Tickets ESt; Unterstützung Z 324 - Z 327 beim Test der ESt-Fachprogramme (Teilbereich Automation) IT-Support OFD	*	2480
	Intranet - Chefredaktion Regelungen und Erlasse		
Z 329	IT-Verfahren WinGF, KONSENS, KONSENS-Dialog, NetWinGF Anwenderbetreuung - Betreuung der Dialoge WinGF und KDialog; - Projektarbeit DB-Rb@NRW	*	2221
	IT-Support OFD Intranet - Chefredaktion Regelungen und Erlasse		

**Z 33**

*GINSTER; DAME; ID-Merkmale*

<b>Arb.Nr.</b>	<b>Arbeitsgebiet</b>	<b>Bearbeiter/in</b>	<b>Telefon</b>
Z 33	Referent Mitarbeit - AG TRIANGEL - AG ID-Merkmal - FG DAME - AG W-ID-Nummer - Ufg StDAV (Steuerdatenabrufverordnung) - Arbeitskreis Rahmenvereinbarung (Kammerverfahren), zentrale Auswertungen, DAME (Auswertungen)  zentrale Auswertungen DAME (Auswertungen)	*	2012
Z 331	IT-Verfahren Organisatorische Betreuung GD/GINSTER, DA-ADV (Fach 3) Leitung Teilprojekt Ginster-Master@NRW (Einführung und Schulung)	*	2552



Arbeitsgebiete

	Mitarbeit - KONSENS Fg GINSTER - KONSENS UFg KD GINSTER-Dialoge		
	IT-Support OFD Intranet - Chefredaktion Regelungen und Erlasse		
Z 333	Auswertungen zentrale Auswertungen Mitarbeit Fg DAME Allgemeinsachen - Lohnsteuerabgleich Auswertungsberechtigung für Prüfungen nach § 77 LHO Zugriffsrecht ELSTER-Auswertungen (Ansprechperson) IT-Verfahren - StDAV DAME Elsterstatistik DAME Individuelle Auswertungen Evakuierungsbeauftragter Intranet - Chefredaktion Regelungen und Erlasse DAME E-Bilanz Analysen	*	2485
Z 334	IT-Verfahren DAME (NRW), Leitung Landeseinführung NRW zentrale Auswertungen Grundsatzangelegenheiten DAME Individuelle Auswertungen (INA) DAME FnD Auswertungen DAME Elsterstatistik DAME Individuelle Auswertungen Dienststelle: 101 Intranet - Chefredaktion Regelungen und Erlasse Projektarbeit DAME E-Bilanz Analysen	*	2154
Z 335	Projektarbeit und Projektunterstützung im Rahmen der Teilprojekte "Einführung" und "Schulung" des Projektes GINSTER- Master@NRW  Mitglied in der Ag Bearbeiterhinweise GINSTER IT-Support OFD Intranet - Chefredaktion Regelungen und Erlasse	*	2358
Z 336	Allgemeinsachen KONSENS Gesamtdokumentenablage (Fg-GDA) Sachbearbeitung Ersthelfer Intranet - Chefredaktion Regelungen und Erlasse	*	2501
Z 337	IT-Support OFD Intranet - Chefredaktion Regelungen und Erlasse Projektarbeit	*	
Z 338	IT-Verfahren DAME (Auswertungen), Leitung Fg DAME auf Bundesebene zentrale Auswertungen DAME Individuelle Auswertungen Evakuierungsbeauftragter Projektarbeit Ersthelfer DAME E-Bilanz Analysen	*	2386
Z 339	IT-Verfahren Organisatorische Betreuung VEB (Vielfachemfangsbevollmächtigendatei), DAB (dezentrale Adress- und Beraterdatei), VDB (Vollmachtsdatenbank), GVD (Ginsterverzeichnisdienste), DDV (Dezentrales Dienstleistungsverzeichnis) Einzelsachen DA-ADV Allgemeinsachen und Einzelsachen ID-Merkmal, IdNr., VIFA W-ID-Merkmal Mitarbeit - AG ID-Merkmal - UFg GVD - AG W-ID-Nummer IT-Support OFD Intranet - Chefredaktion Regelungen und Erlasse	*	2566

**Z 34**

*Revision & Zertifizierung; Sft*

<b>Arb.Nr.</b>	<b>Arbeitsgebiet</b>	<b>Bearbeiter/in</b>	<b>Telefon</b>
Z 34	Referent IT-Verfahren Prozessmanager Revision & Zertifizierung	*	2445
Z 341	IT-Service-Management Prozessmanagement Revision & Zertifizierung Einzelsachen Intranet - Chefredaktion Regelungen und Erlasse	*	2307
Z 342	IT-Service-Management Prozessmanagement Revision & Zertifizierung Einzelsachen Evakuierungsbeauftragter Intranet - Chefredaktion Regelungen und Erlasse	*	2282
Z 343	IT-Service-Management Prozessmanagement Revision & Zertifizierung Einzelsachen Intranet - Chefredaktion Regelungen und Erlasse	*	2488
Z 344	IT-Service-Management Prozessmanagement Revision & Zertifizierung  Einzelsachen Intranet - Chefredaktion Regelungen und Erlasse	*	
Z 345	IT-Verfahren Sachbearbeitung für Textbearbeitung (Sft) ETV/Oase (NRW-Vordrucke gemäß Vordruckverzeichnis der Finanzverwaltung, Textbausteine, Vorlagenschränk, OFD Hausvorlagen) Intranet - Chefredaktion Regelungen und Erlasse	*	2655
Z 346	IT-Verfahren ETV Sachbearbeitung für Textbearbeitung (Sft) ETV/Oase (Vordrucke gemäß Vordruckverzeichnis der Finanzverwaltung, Textbausteine, Vorlagenschränk, OFD Hausvorlagen) Intranet - Chefredaktion Regelungen und Erlasse	*	2665
Z 348	IT-Verfahren Sachbearbeiter/in für Textverarbeitung (Sft)ETV/OASE (NRW-Vordrucke gemäß Vordruckverzeichnis, Textbausteine, OFD Hausvorlagen) Mitarbeit Projekt OASE (Dialoge) Intranet - Chefredaktion Regelungen und Erlasse	*	2332
Z 349	IT-Verfahren Sachbearbeiter/in für Textverarbeitung (Sft)ETV/OASE (NRW-Vordrucke gemäß Vordruckverzeichnis, Textbausteine, OFD Hausvorlagen) Intranet - Chefredaktion Regelungen und Erlasse	*	

**Z 35**

*Liegenschaften*

<b>Arb.Nr.</b>	<b>Arbeitsgebiet</b>	<b>Bearbeiter/in</b>	<b>Telefon</b>
Z 35	Referent	*	2065
Z 351	Liegenschaften Dienststelle: 121, 128, 174, 176, 201-204, 207-208, 210, 213, 220-222, 224, 230, 271, 281 Sonderaufgaben Infrastrukturelles Gebäudemanagement Technisches Gebäudemanagement Vergabe von Bauleistungen Vertragsangelegenheiten	*	2222

Arbeitsgebiete

	Verhandlungsleiter bei Angebotseröffnung Schulung für Hausverwaltung Buchungsberechtigung Haushalt/Verfahren EPOS.NRW Evakuierungsbeauftragter		
Z 352	Liegenschaften Dienststelle: 302-303, 309, 321, 326, 328, 332, 334, 338, 341-343, 345, 375, 383 Buchungsberechtigung Haushalt/Verfahren EPOS.NRW Intranet - Chefredaktion Regelungen und Erlasse	*	2056
Z 353	Liegenschaften Dienststelle: 300, 312, 314-317, 319, 327, 333, 336-337, 340, 359, 374-376, 384 Sonderaufgaben Verwaltung des Mietbudgets (Mietliste)	*	2957
	Flächenmanagement Buchungsberechtigung Haushalt/Verfahren EPOS.NRW		
Z 354	Liegenschaften Dienststelle: 304, 322, 330, 346-347, 351 Sonderaufgaben -bedarfe Liegenschaften Haushaltsangelegenheiten Liegenschaften Buchungsberechtigung Haushalt/Verfahren EPOS.NRW	*	2692
Z 355	Liegenschaften Dienststelle: 101, 103, 105-107, 109, 119, 123-124, 130, 133-134, 147, 170-171, 181, 209, 211, 216 Sonderaufgaben Vergabe von Bauleistungen, Betreiberverantwortung Betreuung Malerteam Vertragsangelegenheiten landesweite Ladeinfrastruktur für E-Mobilität Schulung für Hausverwaltung	*	2576
Z 356	Liegenschaften Dienststelle: 111-112, 172, 182, 301, 305, 307-308, 310-311, 313, 324, 329, 331, 335, 339, 349, 371, 373, 381 Sonderaufgaben Geheimschutz Sonderaufgaben Infrastrukturelles Gebäudemanagement Technisches Gebäudemanagement	*	2477
	Wohnungsfürsorge für Landesbedienstete Buchungsberechtigung Haushalt/Verfahren EPOS.NRW Intranet - Chefredaktion Regelungen und Erlasse		
Z 357	Liegenschaften Dienststelle: 102, 113-117, 120, 122, 135, 173, 214-215, 217-219, 223, 270, 283 Sonderaufgaben Kantinenpachtverträge Vertragsangelegenheiten Vergabe von Bauleistungen Buchungsberechtigung Haushalt/Verfahren EPOS.NRW	*	2612
Z 358	Liegenschaften Dienststelle: 126, 131-132, 139, 183, 205-206, 212, 272, 282, 300, 306, 323, 325, 348, 350, 372, 382 Sonderaufgaben Vergabe von Bauleistungen Dienst- und Landesmietwohnangelegenheiten Schulung für Hausverwaltung Buchungsberechtigung Haushalt/Verfahren EPOS.NRW	*	2153

**Z 36**

GÜST; IT-Fortbildung; GeCo

Arb.Nr.	Arbeitsgebiet	Bearbeiter/in	Telefon
---------	---------------	---------------	---------

## Geschäftsverteilung

## Arbeitsgebiete

Z 36	Referent Bewerberonlineverfahren	*	2546
Z 361	IT-Verfahren FLN, FLNweb, ALKIS, SolumSTAR Organisatorische Betreuung BWST, GRST, GÜST, Amtliche forstwirtschaftliche Sachverständige (AFS), Amtliche landwirtschaftliche Sachverständige (ALS), Bausachverständige (BSV) Einzelsachen DA-ADV (Fächer 80, 86, 88 und 89) Leitung Teilprojekt KONSENS RMS-FB Fachkonzeption Mitarbeit - PG Gis NRW - UFG Überwachungskonto Stufe 2 - UFG ELSTER FsE IT-Support OFD DAME Elsterstatistik Intranet - Chefredaktion Regelungen und Erlasse	*	2269
Z 362	IT-Verfahren Abgabe-/Übernahme Kontenlöschung  Mitarbeit - UFG GeCo Löschung - UFG GeCo Abgabe/Übernahme IT-Support OFD Intranet - Chefredaktion Regelungen und Erlasse	*	2212
Z 363	Fortbildungsangelegenheiten IT-Einarbeitungskonzept Lehrgänge 5502-5517 Tagung für IT-Bearbeiter/-innen Tagung für IT-Sachgebietsleiter/-innen Betreuung von neu eingesetztem IT-Personal Organisation von Veranstaltungen Teilnehmerverwaltung der dezentralen IT-Fortbildung Ansprechperson für landeseinheitliche Standard-Software Kurse Verwaltung von PC-Schulungsräumen LSO-Raumverwaltung LSO-Trainingsadministration lokale Veranstaltungen IT-Verfahren FLN, FLNweb, ALKIS, SolumSTAR Organisatorische Betreuung BWST, GRST, GÜST, Amtliche forstwirtschaftliche Sachverständige (AFS), Amtliche landwirtschaftliche Sachverständige (ALS), Bausachverständige (BSV) Einzelsachen DA-ADV (Fächer 80, 86, 88 und 89) IT-Support OFD Intranet - Chefredaktion Regelungen und Erlasse	*	2444
Z 364	IT-Verfahren Zentralstelle Telearbeit Office-Software, Telearbeit, Mobilfunk, Faxgeräte	*	2862
Z 365	Sonderaufgaben Zentralstelle Telearbeit IT-Verfahren regelmäßige Telearbeit Intranet - Chefredaktion Regelungen und Erlasse	*	2901
Z 366	Projektarbeit GÜST Intranet - Chefredaktion Regelungen und Erlasse IT-Support OFD	*	2233
Z 367	IT-Verfahren WinGF (Gesamtfestsetzung Rahmenprogramme, Allgemeinsachen zur Beanstandungsquote), Überwachungskonto Mitarbeit - UFG Überwachungskonto Stufe 2 - Fg GeCo - UFG KDialog ePosteingang Sachbearbeitung Elektronisches Gerichts- und Verwaltungspostfach (EGVP) Koordination Datenaustausch mit den Gerichten (KoDaG) - Eingänge von den Finanzgerichten	*	2635

Arbeitsgebiete

	Projektarbeit		
	Neuaufnahme-VSt@NRW IT-Support OFD Intranet - Chefredaktion Regelungen und Erlasse		
Z 368	IT-Verfahren FLN, FLNweb, ALKIS, SolumSTAR Organisatorische Betreuung BWST, GRST, GÜST, Amtliche forstwirtschaftliche Sachverständige (AFS), Amtliche landwirtschaftliche Sachverständige (ALS), Bausachverständige (BSV) Intranet - Chefredaktion Regelungen und Erlasse IT-Support OFD	*	2317

**Z 37**

*Arbeitsschutz; BAP*

<b>Arb.Nr.</b>	<b>Arbeitsgebiet</b>	<b>Bearbeiter/in</b>	<b>Telefon</b>
Z 37	Referentin	*	2085
Z 371	Grundsatzangelegenheiten Arbeitsschutz Arbeitsschutzgesetz (ArbSchG) Arbeitssicherheit Arbeitssicherheitsgesetz (ASiG) Fachkräfte für Arbeitssicherheit DGUV Vorschrift 2 Organisatorische Betreuung Prüfung elektrischer Betriebsmittel (DGUV Vorschrift 4) Zentraler Ausschuss Arbeitsschutz (ZASA) Gefährdungsbeurteilungen Fortbildungsangelegenheiten Brandschutz Informationsbesuche Koordination Netzwerke und Kooperationen Buchungsberechtigung Haushalt/Verfahren EPOS.NRW Evakuierungsbeauftragter Intranet - Chefredaktion Regelungen und Erlasse Ersthelfer	*	2412
Z 372	Arbeitssicherheit Arbeitssicherheitsgesetz (ASiG) Arbeitsschutz Arbeitsschutzgesetz (ArbSchG) Ergonomie DGUV Vorschrift 2, Bildschirmarbeitsverordnung (BildscharbV), Unterweisungen Betriebsärzte Vorsorgeuntersuchungen Verordnung zur arbeitsmedizinischen Vorsorge (ArbMedVV), Sozialgesetzbuch (SGB VII), Schutzimpfungen Erste Hilfe Allgemeinsachen Nichtraucherschutz Fortbildungsangelegenheiten Koordination Netzwerke und Kooperationen, Ergonomiebeauftragte, Sicherheitsbeauftragte, Seminarinformationen Unfallkasse NRW Informationsbesuche Buchungsberechtigung Haushalt/Verfahren EPOS.NRW Intranet - Chefredaktion Regelungen und Erlasse	*	2563
Z 373	Arbeitssicherheit Arbeitssicherheitsgesetz (ASiG) Arbeitsschutz Arbeitsschutzgesetz (ArbSchG) Bildschirmarbeitsplatzbrillen Buchungsberechtigung Haushalt/Verfahren EPOS.NRW	*	2026
Z 374	Bildschirmarbeitsplatzbrillen Buchungsberechtigung Haushalt/Verfahren EPOS.NRW	*	2506

**Z 38**

*E-Government; eAkte; AnfM*

<b>Arb.Nr.</b>	<b>Arbeitsgebiet</b>	<b>Bearbeiter/in</b>	<b>Telefon</b>
Z 38	Referent Leitung Process Owner Anforderungsmanagement Projektarbeit	*	2609
Z 381	Ansprechperson E-Government	*	2250
Z 382	IT-Service-Management Process Manager Anforderungsmanagement	*	2630
Z 383	IT-Verfahren - Unterfachgruppe KDialog- eAkte IT-Support OFD Intranet - Chefredaktion Regelungen und Erlasse Projektarbeit	*	2467
Z 384	Sachbearbeitung E-Government	*	2368
Z 385	Sachbearbeitung IT-Support OFD Intranet - Chefredaktion Regelungen und Erlasse	*	2101
Z 386	IT-Verfahren - Arbeitsgruppe Elektronische Akte Steuer in KONSENS (EIASStiK) Koordination Datenaustausch mit den Gerichten (KoDaG) - Ausgänge an die Finanzgerichte  IT-Support OFD Intranet - Chefredaktion Regelungen und Erlasse	*	2227

**Q 01 Z**

*Risikomanagement in der Veranlagung; Controlling in der Veranlagung*

<b>Arb.Nr.</b>	<b>Arbeitsgebiet</b>	<b>Bearbeiter/in</b>	<b>Telefon</b>
Q 01 Z	Referentin Leitung Projektleitung Fachkonzeption im KONSENS-Verfahren RMS Grundsatzangelegenheiten Gesamtpriorisierung des Aufgabenbestandes Finanzverwaltung der Zukunft	*	2024
Q 011 Z	Leitung von Bundesarbeitsgruppen im KONSENS-Verfahren RMS (Sonderkonzept) Risikomanagement KMV, Veranlagung (Überschusseinkünfte) Evaluierung RMS-Veranlagung Betreuung VST	*	2663
Q 012 Z	Leitung von Bundesarbeitsgruppen im KONSENS-Verfahren RMS (Körperschaften und Gewerbesteuer) Risikomanagement Veranlagung (Körperschaften und Gewerbesteuer) Evaluierung RMS-Veranlagung Betreuung VST	*	2023
Q 013 Z	Leitung Teilprojektleitung Fachkonzeption RMS - Veranlagung im KONSENS-Verfahren RMS (Gewinneinkünfte, Körperschaften und Betriebssteuern) Leitung einer Bundesarbeitsgruppe im KONSENS-Verfahren RMS (Gewinneinkünfte)	*	2200

Arbeitsgebiete

	Risikomanagement Veranlagung (KONSENS, Gewinneinkünfte, E-Bilanz) Evaluierung RMS-Veranlagung Betreuung VST Veranlagungssteuerung		
Q 014 Z	Evaluierung RMS-Veranlagung Kontingentierungsverfahren Auswertungen zum Risikomanagement Betreuung VST Controlling (Fachbereich) VST DAME E-Bilanz Analysen	*	2542
Q 015 Z	Risikomanagement - Veranlagung (KONSENS, Gewinneinkünfte, E-Bilanz) - KMV (Überschuss-/Gewinneinkünfte) Evaluierung RMS-Veranlagung Veranlagungssteuerung Kontingentierungsverfahren Betreuung VST	*	2524
Q 016 Z	Evaluierung RMS-Veranlagung Gesamtpriorisierung Vordruckgruppe Vordruckkommission: - § 51 Abs. 4 Nr. 1b EStG - FZulG	*	2244
Q 017 Z	Koordination /Begleitung der Einführung - des RMS für Körperschaften  - des KMV Sonderkonzept  Risikomanagement Veranlagung, KMV Evaluierung RMS-Veranlagung Betreuung VST	*	2585

**Q 02 Z**

*Steuerung des Veranlagungsverfahrens; Elektronisches Kontrollmitteilungsverfahren*

<b>Arb.Nr.</b>	<b>Arbeitsgebiet</b>	<b>Bearbeiter/in</b>	<b>Telefon</b>
Q 02 Z	Referentin RMS-KMV; Steuerung des Veranlagungsverfahrens; Prüffeldarbeit und Qualitätssicherung; Projekt "Organisation der VST"; E-Bilanz Ansprechperson behördliches Gesundheitsmanagement (BGM)	*	2205
Q 021 Z	Leitung Leitung einer Bundesarbeitsgruppe im KONSENS-Verfahren RMS (Überschusseinkünfte) Risikomanagement Veranlagung (Überschusseinkünfte) Betreuung VST Evaluierung RMS-Veranlagung	*	2158
Q 0211 Z	Intranet Einstellung von Kurzinformationen für den Bereich der Ertragssteuern, Einstellung der Einkommensteuerkartei, Einstellung der Praxishandbücher, zentrale Einstellungen von Veröffentlichungen der Referate St 1, St 2, Q 01, Q 02, Q 03, Q 04 Veranlagungshandbuch Herausgabe und Einstellung ins Intranet Mitarbeit bei der Herausgabe der Anleitung für den Lohnsteuer- Außendienst Mitarbeit	*	2072

Arbeitsgebiete

	für das gesamte Großreferat St 2 (Teilreferate St 21 bis St 25 und Q 01 bis Q 04) Intranet - Chefredaktion Wissensportal Intranet - Chefredaktion Regelungen und Erlasse		
Q 022 Z	Mitarbeit Bundes-AG ESt Risikomanagement Veranlagung (KMV) Betreuung VST Kontingentierungsverfahren	*	2421
Q 023 Z	Leitung einer Bundesarbeitsgruppe im KONSENS-Verfahren RMS (Umsatzsteuer) Risikomanagement Veranlagung (Gewinneinkünfte, Gewerbesteuer und Umsatzsteuer) Veranlagungssteuerung Projektarbeit Organisation der VST Betreuung VST Fortbildung VST (Organisation Lehrgang Z10010)	*	2302
Q 024 Z	Leitung einer Bundesarbeitsgruppe im KONSENS-Verfahren RMS (elektronische ESt4B-Mitteilungen) Risikomanagement KMV (Überschuss-/Gewinneinkünfte) Veranlagungssteuerung Einzelsachen Projektarbeit Organisation VSt Sachverhaltsermittlung vor Ort Betreuung VST Zugriffsrecht ELSTER-Auswertungen Fortbildung (Organisation Lehrgang D 10002, D 11002 und Z 10060)	*	2059
Q 025 Z	IT-Verfahren KMV, eSpeicher, KONSENS IT-Support OFD Intranet - Chefredaktion Regelungen und Erlasse Zentrale Bearbeitung grenzüberschreitende Steuergestaltungen (Webanwendung)- Benutzerverwaltung	*	2291
Q 026 Z	Risikomanagement KMV (Überschuss-/Gewinneinkünfte)  Internationaler Datenaustausch Betreuung QSST, VST Prüffeldarbeit Kontingentierungsverfahren  Gesamtpriorisierung Fortbildung VST (Organisation Lehrgang Z 10020 und D 11002) Beschaffung ESt-Vordrucke (Fachliche Begleitung) IT-Support OFD	*	2438
Q 028 Z	Leitung Teilprojektleitung Fachkonzeption RMS-KMV im KONSENS Verfahren RMS Risikomanagement KMV (Überschusseinkünfte, Gewinneinkünfte)	*	2632

**Q 03 Z**

*Zentrales Qualitätsmanagement*

<b>Arb.Nr.</b>	<b>Arbeitsgebiet</b>	<b>Bearbeiter/in</b>	<b>Telefon</b>
Q 03 Z	Referent	*	2639
Q 031 Z	Zentrales Qualitätsmanagement	*	2504



## Arbeitsgebiete

Q 032 Z	Zentrales Qualitätsmanagement	*	2514
Q 033 Z	Zentrales Qualitätsmanagement	*	2532
Q 034 Z	Zentrales Qualitätsmanagement	*	
Q 035 Z	Zentrales Qualitätsmanagement	*	2562

**Q 04 Z***Zentrales Qualitätsmanagement*

Arb.Nr.	Arbeitsgebiet	Bearbeiter/in	Telefon
Q 04 Z	Referent	*	2455
Q 041 Z	Zentrales Qualitätsmanagement	*	2188
Q 042 Z	Zentrales Qualitätsmanagement	*	2424
Q 043 Z	Zentrales Qualitätsmanagement	*	2419
Q 044 Z	Zentrales Qualitätsmanagement	*	2526
Q 045 Z	Zentrales Qualitätsmanagement	*	2519

**Referat Z 4***Organisation; IT; Haushalt; Beschaffung; Kfz-Angelegenheiten*

Arb.Nr.	Arbeitsgebiet	Bearbeiter/in	Telefon
Z 4	Referatsleitung	*	2683
	Dienstsitz Münster		
	Ständige Vertretung der Abteilungsleitung Z		
Z 4	Referatsleitung	*	2683
	Dienstsitz Köln		
	Ständige Vertretung der Abteilungsleitung Z		

**Z 41***Stellenmanagement; allgemeine Organisation*

Arb.Nr.	Arbeitsgebiet	Bearbeiter/in	Telefon
Z 41	Referentin	*	2953
	Nachfolgemangement Intranet - Chefredaktion Regelungen und Erlasse		
Z 411	Grundsatzangelegenheiten Stellenmanagement für die LG 2.2 Personalausgabenbudgetierung Einzelsachen Dienststelle: 123-124, 126, 128, 130-135, 139, 147, 211-217, 334-343, 345-351, 359 Intranet - Chefredaktion Regelungen und Erlasse	*	2919
Z 412	Grundsatzangelegenheiten Stellenmanagement für die LG 2.1 Einzelsachen Dienststelle: 101-103, 105-107, 109, 111-112, 201-210, 301- 313, 170-174, 176, 181-183, 270-272, 281-283, 371-376, 381- 384 Intranet - Chefredaktion Regelungen und Erlasse	*	2418
Z 4121 a	Allgemeinsachen Stellenmanagement für die LG 2.1 Evakuierungsbeauftragter Intranet - Chefredaktion Regelungen und Erlasse Ersthelfer Soziale Ansprechpersonen (SAP)	*	2944
Z 414	Organisatorische Betreuung der Geschäftsstellen IT-Verfahren DBV, FinBRV, GvpIFM, BTV, FATAB, iMV, Altaktenverwaltung	*	2262

Arbeitsgebiete

	Berechtigungsverwaltung GvpIFM Intranet - Chefredaktion Regelungen und Erlasse		
Z 415	Organisatorische Betreuung der Geschäftsstellen IT-Verfahren DBV, FinBRV, GvpIFM, BTV, FATAB, iMV, Altaktenverwaltung Organisatorische Betreuung AG GST-go! Intranet - Chefredaktion Regelungen und Erlasse	*	2423
Z 416	Allgemeinsachen Stellenmanagement für die LG 1.1., LG 1.2, LG 2.2 und Regierungsbeschäftigte Zentralbearbeitung für Teilzeiterhöhungen Intranet - Chefredaktion Regelungen und Erlasse	*	2860
Z 418	Grundsatzangelegenheiten Stellenmanagement für die LG 1.1, LG 1.2 und Regierungsbeschäftigte Einzelsachen Dienststelle: 113-117, 119-122, 218-224, 230, 300, 314-319, 321-333 Organisatorische Betreuung des zentralen Einstellungsverfahrens von Regierungsbeschäftigten Personalausgleich Nachfolgemanagement Organisatorische Betreuung AG GST-go Nachfolgemanagement Intranet - Chefredaktion Regelungen und Erlasse	*	2134
Z 419	Grundsatzangelegenheiten Stellenmanagement Personalausgleich Nachfolgemanagement Organisatorische Betreuung AG GST-go Nachfolgemanagement Intranet - Chefredaktion Regelungen und Erlasse	*	

**Z 42**

*Allgemeine Organisation; Gesamtpriorisierung; ELSTER*

<b>Arb.Nr.</b>	<b>Arbeitsgebiet</b>	<b>Bearbeiter/in</b>	<b>Telefon</b>
Z 42	Referentin Gesamtpriorisierung Intranet - Chefredaktion Regelungen und Erlasse	*	2559
Z 421	Koordination ELSTER IT-Verfahren ELSTER, ESST, ZAB Rechteverwalter (ELSTER-BRM) Intranet - Chefredaktion Regelungen und Erlasse DAME Elsterstatistik IT-Support OFD	*	2246
Z 422	Allgemeinsachen Organisation Gesamtpriorisierung Organisatorische Betreuung  - (regelmäßige) Telearbeit, Flexibles Arbeiten - Behördenbesuche von Abgeordneten - Beflagung Koordination Geschäftsstelle Finanzverwaltung für NRW	*	2014
Z 423	Allgemeinsachen - DIVA - Zentraldruck - Auskunftsprogramme Organisatorische Betreuung - Behördenbesuche von Abgeordneten	*	2437

Arbeitsgebiete

	- Katastrophenschutz und zivile Verteidigung Beschwerden Bezirk Münster Ideenmanagement (Geschäftsstelle) Intranet - Chefredaktion Regelungen und Erlasse		
Z 424	IT-Verfahren ELSTER IT-Support OFD Intranet - Chefredaktion Regelungen und Erlasse	*	2525
Z 425	IT-Verfahren PERLE Rechteverwalter (ELSTER-BRM) IT-Support OFD DAME Elsterstatistik Evakuierungsbeauftragte Intranet - Chefredaktion Regelungen und Erlasse Ersthelferin	*	2522
Z 426	IT-Verfahren ELSTER Rechteverwalter (ELSTER-BRM) IT-Support OFD DAME Elsterstatistik Intranet - Chefredaktion Regelungen und Erlasse	*	2567

**Z 43**

*Organisation und IT für Außendienste, NAST und Erhebung*

<b>Arb.Nr.</b>	<b>Arbeitsgebiet</b>	<b>Bearbeiter/in</b>	<b>Telefon</b>
Z 43	Referent Intranet - Chefredaktion Regelungen und Erlasse PINGO-Verwaltung (OFD)	*	2587
Z 431	Ansprechperson für Datenzugriff (OFD) IT-Verfahren APLST, LSiI, ZALST, BpA-Euro (BPST FFÄ, LSTAP, ZALST), LOCO 5, Größenklasseneinteilung (LSTAP, ZALST), IDEA, ZEUGE Organisatorische Betreuung LSTAP, ZALST, APLST Intranet - Chefredaktion Regelungen und Erlasse PINGO-Verwaltung (OFD)	*	2260
Z 432	IT-Verfahren BpA-Euro (GKBP-FÄ), eFCA (direkte und indirekte Steuern) Bureau von Dijk IT-Support OFD Intranet - Chefredaktion Regelungen und Erlasse PINGO-Verwaltung (OFD)	*	2339
Z 433	IT-Verfahren und organisatorische Betreuung ARES, Internetfahndung, ZEKoX, Prometheuss, ZEUS, BEST, ISI, USLO, ZAUBER, RMS-FB (NRW), NAST, OZEAN Betreuung Hardware- und Softwareanfragen STRAFA-FÄ (fallbezogen) Intranet - Chefredaktion Regelungen und Erlasse	*	2536
Z 434	IT-Verfahren und organisatorische Betreuung ProSID, Prometheuss, forensische Software der IT-Fahndung, BZR, KBA, NWR, ZEUGE (STRAFA-FÄ), ZSTV, TKÜ-Verfahren, IT-Fahndung Betreuung Hard- und Softwareanfragen STRAFA-FÄ (fallbezogen) Intranet - Chefredaktion Regelungen und Erlasse	*	2289
Z 435	IT-Verfahren VoSystem, PC-EHST, Liqfa, Wochenbericht, eFCA (Erhebung), ZEUGE (Erhebung) IT-Verfahren für technische Verfahren zur Reform Sachaufklärung Intranet - Chefredaktion Regelungen und Erlasse	*	2266
Z 436	IT-Verfahren GEV Auswertungen E36a	*	2123

Arbeitsgebiete

Auswertungsberechtigung für Prüfungen nach § 77 LHO			
	BuchO Intranet - Chefredaktion Regelungen und Erlasse		
Z 437	Projektarbeit des Einführungsprojektes "Biene@NRW" IT-Verfahren BIENE, ELBA	*	2606
	AWV-Meldungen Intranet - Chefredaktion Regelungen und Erlasse		
Z 437 a	Projektarbeit des Einführungsprojektes "BIENE@NRW" IT-Verfahren BIENE, StundE	*	2176
	BuchO Intranet - Chefredaktion Regelungen und Erlasse		
Z 437 b	Projektarbeit des Einführungsprojektes "Biene@NRW" Intranet - Chefredaktion Regelungen und Erlasse	*	
Z 438	IT-Verfahren VoSystem Organisatorische Betreuung Insolvenzen, EHST Mitarbeit FG Gesamtkonzept Insolvenz (Leitung) Amtshilfe Intranet - Chefredaktion Regelungen und Erlasse	*	2529
Z 439	IT-Verfahren BUKON, PINGO elektronische Kommunikation Außendienst Intranet - Chefredaktion Regelungen und Erlasse PINGO-Verwaltung (OFD) IT-Support OFD	*	2465
Z 439 a	IT-Verfahren Betriebsgrößenklasseneinteilung, BPI (GKBP) Organisatorische Betreuung (GKBP) IT-Support OFD Intranet - Chefredaktion Regelungen und Erlasse PINGO-Verwaltung (OFD)	*	2346
Z 439 b	Projektarbeit IT-Verfahren PINGO, USI, USP-Office, BPI (BP-Innendienst-FÄ), Arbeitshilfen BP Organisatorische Betreuung BPST, USST Verwaltung und Einrichtung Mailverteiler für Prüfungsdienste Sharelaufwerk für die Prüfungsdienste Ansprechperson USEG-Datenbank Intranet - Chefredaktion Regelungen und Erlasse PINGO-Verwaltung (OFD) IT-Support OFD	*	2192
Z 4301	Softwareentwicklung Ausfüllhilfen und kleinere Programme	*	2491

**Z 44**

*IT-Service Management (Request Fulfillment, Service Desk)*

Arb.Nr.	Arbeitsgebiet	Bearbeiter/in	Telefon
Z 44	Referent IT-Service-Management : Request Fulfillment-Owner, Service Desk-Owner Intranet - Chefredaktion Regelungen und Erlasse	*	2027
Z 441	IT-Service-Management : Request Fulfillment-Manager Softwareangelegenheiten impuls Intranet - Chefredaktion Regelungen und Erlasse	*	2545

Arbeitsgebiete

Z 442	IT-Service-Management Stellvertretender Request Fulfillment-Manager Intranet - Chefredaktion Regelungen und Erlasse	*	2446
Z 443	IT-Service-Management Service Desk Manager Intranet - Chefredaktion Regelungen und Erlasse	*	2413
Z 444	IT-Service-Management Stellvertretende Service Desk Managerin Intranet - Chefredaktion Regelungen und Erlasse	*	2166
Z 445	Projektarbeit (Projektbüro UAG "Telefonischer Service") Intranet - Chefredaktion Regelungen und Erlasse Bürgerservice Managerin	*	2602

**Z 45**

*Haushalt; Kfz-Angelegenheiten*

Arb.Nr.	Arbeitsgebiet	Bearbeiter/in	Telefon
Z 45	Referent Datenschutz Geheimhaltungsbeauftragter Beauftragter des Haushalts Intranet - Chefredaktion Regelungen und Erlasse	*	2022
Z 451	Haushaltsangelegenheiten Dienststelle: FFÄ (E-J), OFD NRW Haus (Abteilung Z) IT-Verfahren HKR-TV, HKR-MV Allgemeinsachen Finanzbuchhaltung und Disposition/Verfahren EPOS.NRW KFZ-Angelegenheiten (Versteigerung von ausgesonderten Kraftfahrzeugen) Intranet - Chefredaktion Regelungen und Erlasse	*	2692
Z 452	Haushaltsangelegenheiten Dienststelle: FFÄ (S-Z), GKBP-FÄ, STRAFA-FÄ, OFD NRW Haus (Abteilung B) Finanzbuchhaltung und Disposition/Verfahren EPOS.NRW Intranet - Chefredaktion Regelungen und Erlasse	*	2629
Z 453	Haushaltsangelegenheiten Dienststelle: FFÄ (A - D, K-R) Feststellungs- und Anordnungsbefugnis (Vergabe) IT-Verfahren AixBoms Finanzbuchhaltung und Disposition/Verfahren EPOS.NRW KFZ-Angelegenheiten (Versteigerung von ausgesonderten Kraftfahrzeugen) Intranet - Chefredaktion Regelungen und Erlasse	*	2664
Z 455a	Buchungs- und Kostenrechnungsservice (BKS) Finanzbuchhaltung; Benutzerverwaltung IT-Verfahren EPOS NRW Buchungsberechtigung Haushalt/Verfahren EPOS.NRW Intranet - Chefredaktion Regelungen und Erlasse	*	2661
Z 455b	Buchungs- und Kostenrechnungsservice (BKS)  Kosten und Leistungsrechnung Abschlussarbeiten, Benutzerverwaltung Grundsatzangelegenheiten EPOS NRW IT-Verfahren EPOS NRW Buchungsberechtigung Haushalt/Verfahren EPOS.NRW Intranet - Chefredaktion Regelungen und Erlasse	*	2182
Z 455c	Buchungs- und Kostenrechnungsservice (BKS) Benutzerverwaltung Kosten- und Leistungsrechnung IT-Verfahren EPOS NRW Intranet - Chefredaktion Regelungen und Erlasse	*	2629
Z 455d	Buchungs- und Kostenrechnungsservice (BKS) Finanzbuchhaltung; Anlagenbuchhaltung, Benutzerverwaltung	*	2664

	IT-Verfahren EPOS NRW, AixBoms Intranet - Chefredaktion Regelungen und Erlasse		
Z 455e	Buchungs- und Kostenrechnungsservice (BKS) Anlagenbuchhaltung, Benutzerverwaltung IT-Verfahren EPOS NRW, AixBoms Buchungsberechtigung Haushalt/Verfahren EPOS.NRW Evakuierungsbeauftragter Intranet - Chefredaktion Regelungen und Erlasse	*	2544
Z 455f	Buchungs- und Kostenrechnungsservice (BKS) Finanzbuchhaltung und Disposition/Verfahren EPOS.NRW IT-Verfahren EPOS NRW Buchungsberechtigung Haushalt/Verfahren EPOS.NRW	*	
Z 455 g	Buchungs- und Kostenrechnungsservice (BKS) Finanzbuchhaltung und Disposition/Verfahren EPOS.NRW Kosten- und Leistungsrechnung Intranet - Chefredaktion Regelungen und Erlasse Abschlussarbeiten, Benutzerverwaltung	*	2571
Z 456	KFZ-Angelegenheiten KFZ-Richtlinien NRW, Schadenshaftungsrichtlinien, Rahmenvertrag zur KFZ-Versicherung, Vergaberecht Dienstkraftfahrzeuge Beschaffung Schadensfallbearbeitung bei Unfällen mit Dienstkraftfahrzeugen, ohne Rechtsstreitigkeiten, ohne Regressnahme gegen Verwaltungsangehörige Vordruckgruppe Finanzbuchhaltung und Disposition/Verfahren EPOS.NRW Sonderaufgaben Intranet - Chefredaktion Regelungen und Erlasse	*	2372
Z 4561	KFZ-Angelegenheiten - Dienststellen B-F - OFD NRW Standort Köln Mitarbeit Dienstkraftfahrzeuge - Dienststellen B-F - OFD NRW Standort Köln Buchungsberechtigung Haushalt/Verfahren EPOS.NRW	*	2482
Z 4562	KFZ-Angelegenheiten - Dienststellen A, G - Z - OFD NRW Standort Münster Mitarbeit Dienstkraftfahrzeuge - Dienststellen A, G - Z - OFD NRW Standort Münster Buchungsberechtigung Haushalt/Verfahren EPOS.NRW	*	2565
Z 457	KFZ-Angelegenheiten Dienstkraftfahrzeuge Beschaffung Schadensfallbearbeitung bei Unfällen mit Dienstkraftfahrzeugen, ohne Rechtsstreitigkeiten, ohne Regressnahme von Verwaltungsangehörigen Vordruckgruppe Buchungsberechtigung Haushalt/Verfahren EPOS.NRW	*	2333
Z 458	Sachverständiger Dienstkraftfahrzeuge Gutachtenerstellung Gutachtertätigkeit Kraftfahrtechnischer Dienst des Landes NRW Bezirk Köln, Bezirk Düsseldorf, OFD NRW Standort Köln, Arbeitssicherheitsgesetz (ASiG), Berufsgenossenschaftliche Vorschriften (BGV), KFZ-Richtlinien NRW, Straßenverkehrsordnung (StVO), Straßenverkehrszulassungsordnung (StVZO) KFZ-Angelegenheiten (Versteigerung landeseigener Fahrzeuge) Buchungsberechtigung Haushalt/Verfahren EPOS.NRW Evakuierungsbeauftragter	*	2511
Z 4581	Mitarbeit KFZ-Angelegenheiten (Versteigerung landeseigener Fahrzeuge) Buchungsberechtigung Haushalt/Verfahren EPOS.NRW	*	2577

Arbeitsgebiete

Z 4582	Mitarbeit KFZ-Angelegenheiten (Versteigerung landeseigener Fahrzeuge)	*	2145
Z 459a	Dienstkraftfahrzeuge Sachverständiger Gutachtertätigkeit Kraftfahrtechnischer Dienst des Landes NRW Dienststelle: 304-305, 309-310, 312-313, 322, 324, 326, 329-331, 333, 335-337, 339, 343, 345-347, 349, 351, 359, 371, 373, 381, Berufsgenossenschaftliche Vorschriften (BGV)	*	2846
Z 459b	Dienstkraftfahrzeuge Sachverständiger Gutachtertätigkeit Kraftfahrtechnischer Dienst des Landes NRW Dienststelle: 301-303, 306-308, 311, 314-319, 321, 323, 325, 327-328, 332, 334, 338, 340-342, 348, 350, 372, 374-376, 382-384, Berufsgenossenschaftliche Vorschriften (BGV), OFD NRW Dienstsitz Münster	*	2028
Z 459c	Dienstkraftfahrzeuge Sachverständiger Gutachtertätigkeit Kraftfahrtechnischer Dienst des Landes NRW Dienststelle: 304-305, 309-310, 312-313, 322, 324, 326, 329-331, 333, 335-337, 339, 343, 345-347, 349, 351, 359, 371, 373, 381, Berufsgenossenschaftliche Vorschriften (BGV)	*	2833
Z 459d	Dienstkraftfahrzeuge Sachverständiger Gutachtertätigkeit Kraftfahrtechnischer Dienst des Landes NRW Dienststelle: 301, 303, 306-308, 311, 314-319, 321, 323, 325, 327-328, 332, 334, 338, 340-342, 348, 350, 372, 374-376, 382-384, OFD NRW Dienstsitz Münster, Berufsgenossenschaftliche Vorschriften (BGV)	*	2015
Z 4592	Mitarbeit Kraftfahrtechnischer Dienst des Landes NRW OFD NRW Dienstsitz Münster, Bezirk Münster Evakuierungsbeauftragter Ersthelfer	*	2991
Z 459e	Dienstkraftfahrzeuge Sachverständiger Gutachtertätigkeit Kraftfahrtechnischer Dienst des Landes NRW Bezirk Köln, Berufsgenossenschaftliche Vorschriften (BGV), OFD NRW Dienstsitz Köln	*	2177
Z 4591	Mitarbeit Kraftfahrtechnischer Dienst des Landes NRW OFD NRW Dienstsitz Köln, Bezirk Köln, Bezirk Düsseldorf	*	2577
Z 459f	Dienstkraftfahrzeuge Sachverständiger Gutachtertätigkeit Kraftfahrtechnischer Dienst des Landes NRW Berufsgenossenschaftliche Vorschriften (BGV), Dienststelle: 102, 114, 122, 126, 128, 131-132, 135, 139, 147, 171, 174, 181, 183	*	2615
Z 459g	Dienstkraftfahrzeuge Sachverständiger Gutachtertätigkeit Gutachtenerstellung Kraftfahrtechnischer Dienst des Landes NRW Dienststelle: 103, 101, 105-107, 109, 111-113, 115-117, 119-121, 123-124, 130, 133-134, 170, 173, 172, 176, 182, Berufsgenossenschaftliche Vorschriften (BGV)	*	2312
Z 459h	Dienstkraftfahrzeuge Sachverständiger Gutachtertätigkeit Gutachtenerstellung Kraftfahrtechnischer Dienst des Landes NRW Bezirk Köln, Bezirk Düsseldorf, Berufsgenossenschaftliche Vorschriften (BGV), OFD NRW Dienstsitz Köln Ersthelfer	*	2320
Z 459i	Dienstkraftfahrzeuge Sachverständiger Gutachtertätigkeit Gutachtenerstellung Kraftfahrtechnischer Dienst des Landes NRW Bezirk Köln, Bezirk Düsseldorf, Berufsgenossenschaftliche	*	2163

**Z 47**

*Beschaffung; Organisation IT; System- und Informationstechnik*

<b>Arb.Nr.</b>	<b>Arbeitsgebiet</b>	<b>Bearbeiter/in</b>	<b>Telefon</b>
Z 47	Referentin IT-Notfallbeauftragte Vertreterin des Inklusionsbeauftragten der OFD NRW nach § 181 SGB IX Intranet - Chefredaktion Regelungen und Erlasse Buchungsberechtigung Haushalt/Verfahren EPOS.NRW	*	2150
Z 471 a	Grundsatzangelegenheiten /Koordination: - Vergaberecht (inkl. Fortbildungsveranstaltungen) - Intranet (Beschaffungsbereich) - Handbuch "Büroausstattung und Beschaffung der LfV NRW" Beschaffung - Beförderungsleistungen für Brief- und Postsendungen (bis 1.000 Gramm; ohne Pakete) Buchungsberechtigung Haushalt/Verfahren EPOS.NRW Intranet - Chefredaktion Regelungen und Erlasse	*	2454
Z 471 c	Beschaffung - Beförderungsleistungen für Brief- und Postsendungen (bis 1.000 Gramm; ohne Pakete) Buchungsberechtigung Haushalt/Verfahren EPOS.NRW Intranet - Chefredaktion Regelungen und Erlasse	*	2062
Z 471 e	Zentralbeschaffung für die LfV und Beschaffung von - Maschinen, maschinenähnlichen Geräten, technischen Hilfsmitteln, Medientechnik (außer Videobeamer) - Entsorgungsleistungen (Papier, Datenträger, Elektro- und Elektronik-Altgeräte, Beleuchtungskörper) - Gesundheitsmanagement - arbeitsmedizinischen und sicherheitstechnischen Betreuungsleistungen Buchungsberechtigung Haushalt/Verfahren EPOS.NRW Intranet - Chefredaktion Regelungen und Erlasse	*	
Z 4711	Mitarbeit für Z 471 e Beschaffung von Literatur (grds. Printwerke) für den Bezirk Münster Buchungsberechtigung Haushalt/Verfahren EPOS.NRW Intranet - Chefredaktion Regelungen und Erlasse	*	2831
Z 4712	Beschaffung von Literatur (grds. Printwerke) für die Bezirke Düsseldorf, Köln Buchungsberechtigung Haushalt/Verfahren EPOS.NRW Intranet - Chefredaktion Regelungen und Erlasse	*	
Z 472a	Zentralbeschaffung für die LfV und Beschaffung von - Möbel- und Ausstattungsgegenständen (inkl. personenbezogener Sonderausstattung) für die Dienststellen: 302-303, 305, 309-310, 313, 321, 324, 326, 328-332, 334-335, 338-339, 342-343, 345, 347, 349, 351, 371, 373, 375, 381, 383 Jahresbedarfsmeldung Handbuch der Büroausstattung und Beschaffung der LfV NRW (Koordination) Buchungsberechtigung Haushalt/Verfahren EPOS.NRW Intranet - Chefredaktion Regelungen und Erlasse	*	2236
Z 472b	Beschaffung von - Möbel- und Ausstattungsgegenständen (inkl. personenbezogener Sonderausstattung für den Bezirk Köln) - Einrichtungen im Bereich der Dienststellenleitungen für den Bezirk Köln Buchungsberechtigung Haushalt/Verfahren EPOS.NRW Evakuierungsbeauftragte	*	2434



Arbeitsgebiete

	Intranet - Chefredaktion Regelungen und Erlasse		
Z 472c	Zentralbeschaffung für die LFV und Beschaffung von - Möbel- und Ausstattungsgegenständen (inkl. personenbezogener Ausstattung) für die Dienststellen: 300-301, 304, 306-308, 311-312, 314- 317, 319, 322-323, 325, 327, 333, 336-337, 340-341, 346, 348, 350, 359, 372, 374, 376, 382, 384 - Einrichtungen im Bereich der Dienststellenleitungen im Bezirk Münster Jahresbedarfsmeldung Buchungsberechtigung Haushalt/Verfahren EPOS.NRW Intranet - Chefredaktion Regelungen und Erlasse	*	2060
Z 472d	Beschaffung von - Möbel- und Ausstattungsgegenständen (inkl. personenbezogener Sonderausstattung) Bezirk Düsseldorf - Einrichtungen im Bereich der Dienststellenleitungen für den Bezirk Düsseldorf  Buchungsberechtigung Haushalt/Verfahren EPOS.NRW Intranet - Chefredaktion Regelungen und Erlasse	*	
Z 473a	Zentralbeschaffung für die LFV und Beschaffung von - Mobilfunkgeräten und Mobilfunkleistungen - stationären Telekommunikationsanlagen/Koordination KA- TK - Kantinen- und Teeküchenausstattung für den Bezirk Münster Finanzbuchhaltung und Disposition/Verfahren EPOS.NRW Intranet - Chefredaktion Regelungen und Erlasse	*	2324
Z 473b	Beschaffung von - Kantinen- und Teeküchenausstattung für die Bezirke Düsseldorf und Köln Ansprechperson Anlagenbuchhaltung für die Bezirke Düsseldorf und Köln Buchungsberechtigung Haushalt/Verfahren EPOS.NRW Evakuierungsbeauftragter	*	
Z 4731	Mitarbeit für Z 473a Ansprechperson Bestandsverwaltungsprogramm für die Bezirke Köln, Düsseldorf Buchungsberechtigung Haushalt/Verfahren EPOS.NRW Intranet - Chefredaktion Regelungen und Erlasse	*	2355
Z 4732	Mitarbeit für Z 473 a Ansprechperson Bestandsverwaltungsprogramm für den Bezirk Münster Buchungsberechtigung Haushalt/Verfahren EPOS.NRW Evakuierungsbeauftragte Intranet - Chefredaktion Regelungen und Erlasse Ersthelferin	*	2203
Z 474	Zentralbeschaffung von Papier und Karton (Landeseinkauf) für - Dienststellen der Landesverwaltung (ressortübergreifend) - alle Dienststellen der Landesfinanzverwaltung Buchungsberechtigung Haushalt/Verfahren EPOS.NRW Intranet - Chefredaktion Regelungen und Erlasse	*	2993
Z 475a	Zentralbeschaffung für die LFV von - Spezialbüromaterial (außer Papier und Karton), z. B. Steueraktenhüllen, Kalendern, Urkunden, (Umzugs-)Kartons, (Falt-/Aufrichte-)Schachteln Buchungsberechtigung Haushalt/Verfahren EPOS.NRW Intranet - Chefredaktion Regelungen und Erlasse	*	2229
Z 476a	Zentralbeschaffung von Vordrucken der Vordruckgruppen 635, 724 Buchungsberechtigung Haushalt/Verfahren EPOS.NRW Evakuierungsbeauftragte Intranet - Chefredaktion Regelungen und Erlasse	*	2251
Z 476b	Zentralbeschaffung von Vordrucken der Vordruckklassen 100, 200, 400-800 (ohne Vordruckgruppen 635, 724) Ansprechperson	*	

Arbeitsgebiete

	Anlagenbuchhaltung für den Bezirk Münster Finanzbuchhaltung und Disposition/Verfahren EPOS.NRW Intranet - Chefredaktion Regelungen und Erlasse		
Z 477 a	Organisatorische Betreuung ITST (BK Krefeld, Essen, Düsseldorf) IT-Infrastruktur/Begleitung von Baumaßnahmen in den Betreuungskreisen Aachen, Düsseldorf, Essen, Köln, Krefeld, St. Augustin einschl. FortAFin und LFSch Koordination Intranet - Chefredaktion Regelungen und Erlasse Kommunikationsplattform NRW connect (extern/intern) IT-Einarbeitung inkl. AG BERLIN	*	2185
Z 477 b	Grundsatzangelegenheiten - des Supportteams Netze, Systemtechnik, Administration und USV - IT-Infrastruktur/Begleitung von Baumaßnahmen Grundsatzangelegenheiten Organisatorische Betreuung - ITST (BK Münster, Siegen, OFD NRW) - IT-Infrastruktur/Begleitung von Baumaßnahmen in den Betreuungskreisen Arnsberg, Herford, Münster, Marl, Siegen einschl. FHF - Hardwareangelegenheiten der Betreuungskreise Arnsberg, Herford, Münster, Marl, Siegen einschl. FHF Intranet - Chefredaktion Regelungen und Erlasse	*	2169
Z 477 c	Grundsatzangelegenheiten Beschaffung, Verteilung, Bestandsverwaltung und Betrieb von Hardware AG ITKOM / RG IT-Praxis / AK CMDDB Organisatorische Betreuung ITST (BK Aachen, St. Augustin, Köln), Hardware Verteilung und Betrieb in den Betreuungskreisen Aachen, Düsseldorf, Essen, Köln, Krefeld, St. Augustin einschl. FortAFin und LFSch Intranet - Chefredaktion Regelungen und Erlasse	*	2463
Z 477 d	Grundsatzangelegenheiten der IT-Stellen und der Betreuungskreisämter Organisatorische Betreuung ITST (BK Herford, Marl, Arnsberg) Koordination Kommunikationsplattform NRW connect (extern/intern) Koordination Telefonangelegenheiten inkl. RG Telefonie-Handbuch Allgemeine Softwareangelegenheiten Intranet - Chefredaktion Regelungen und Erlasse	*	
Z 477 e	Grundsatzangelegenheiten der IT-Stellen und der Betreuungskreisämter Organisatorische Betreuung der ITSTen (BK Herford, Marl, Arnsberg) Koordination Kommunikationsplattform NRW connect (extern/intern) Koordination Telefonangelegenheiten inkl. RG Telefonie-Handbuch Allgemeine Softwareangelegenheiten Intranet - Chefredaktion Regelungen und Erlasse	*	2099
Z 477 f	Betreuung der Bereiche - Digitale Kommunikation (Video- /Webkonferenzsoftware) - Kollaborationssoftware (insbesondere NRW.connect)  IT-Qualitätsmanagement  Intranet - Chefredaktion Regelungen und Erlasse	*	2634
Z 4771	Mitarbeit Verteilung und Verwaltung von Hardware und PC-Zubehör	*	2042
Z 478 a	Grundsatzangelegenheiten und Einzelsachen IT-Behindertearbeitsplätze Ansprechperson zur Barrierefreiheit Allgemeinsachen Integrative Telearbeitsplätze Bezirk Düsseldorf, Bezirk Köln Beschaffung von ergonomischen Tastaturen/Mäusen Bezirk Düsseldorf, Bezirk Köln	*	2496

Arbeitsgebiete

	Soziale Ansprechpartnerin OFD NRW Standort Köln Intranet - Chefredaktion Regelungen und Erlasse		
Z 478 b	Grundsatzangelegenheiten des Supportteams Behinderten-Arbeitsplätze Behindertenarbeitsplätze Technischer Support IT - Einzelsachen - Telefonvermittlung/Fininfo - Barrierefreiheit Allgemeinsachen Integrative Telearbeitsplätze Bezirk Münster Beschaffung von ergonomischen Tastaturen/Mäusen Bezirk Münster Intranet - Chefredaktion Regelungen und Erlasse	*	2162
Z 4781	Mitarbeit für Z 478 a und Z 478 b Ersthelfer	*	2091

**Z 48**

*IT für Unternehmenssteuern; ELSTAM; Informationssicherheit und Datenschutzmanagement, Scannen*

<b>Arb.Nr.</b>	<b>Arbeitsgebiet</b>	<b>Bearbeiter/in</b>	<b>Telefon</b>
Z 48	Referent KONSENS Gesamtpriorisierung	*	2627
Z 481	IT-Verfahren und Anwenderbetreuung Körperschaftsteuer u. Zerlegung, Gewerbesteuer u. Zerlegung, NV-Bescheinigungen KSt IT-Support OFD Intranet - Chefredaktion Regelungen und Erlasse	*	2111
Z 482	IT-Verfahren und Anwenderbetreuung Gesonderte und gesonderte und einheitliche Feststellung von Einkünften, gesonderte Feststellung nach § 34a Abs. 3 EStG IT-Support OFD Intranet - Chefredaktion Regelungen und Erlasse	*	2958
Z 483	IT-Verfahren und Anwenderbetreuung Gesonderte und gesonderte und einheitliche Feststellung von Einkünften IT-Support OFD Intranet - Chefredaktion Regelungen und Erlasse	*	2643
Z 484	IT-Verfahren und Anwenderbetreuung Umsatzsteuer-Voranmeldungs- und - vorauszahlungsverfahren, Lohnsteuer-Anmeldeverfahren, Kapitalertragssteuer-Anmeldeverfahren, Umsatzsteuer- Jahresfestsetzungen (incl. MOSS/OSS/IOSS/ECOM), Anmeldung nach § 50 a Abs. 7 EStG, Meldeportal Mindestlohn IT-Support OFD Intranet - Chefredaktion Regelungen und Erlasse Hinweisfallstatistik NRW Auswertung Aufkommen Anmeldesteuern DAME Elsterstatistik	*	2160
Z 485	IT-Verfahren und Anwenderbetreuung  E-Bilanz Fachprogramm und qualifizierte Anzeige, EÜR  Informationssicherheitsmanagement  Informationssicherheitsbeauftragter  IT-Support OFD Datenschutz (Management) - Koordination/Organisatorische Grundsatzfragen zum	*	2216

Arbeitsgebiete

	Datenschutz Intranet - Chefredaktion Regelungen und Erlasse		
Z 486	IT-Verfahren und Anwenderbetreuung	*	2213
	ELSTAM, Lohnsteuerabzugsverfahren der Länder (LAVENDEL) IT-Support OFD Intranet - Chefredaktion Regelungen und Erlasse		
Z 486a	Sonderaufgaben Projekt ELSTAM	*	
Z 4862	Sonderaufgaben Projekt ELSTAM	*	
Z 4864	Sonderaufgaben Projekt ELSTAM	*	
Z 487	Anwenderbetreuung Vorprüfung Tickets ELSTAM IT-Support OFD Intranet - Chefredaktion Regelungen und Erlasse	*	2506
Z 488	Datenschutz (Management) - Koordination/Organisatorische Grundsatzfragen zum Datenschutz Intranet - Chefredaktion Regelungen und Erlasse	*	2661
Z 489a	IT-Verfahren Ersetzendes Scannen Sesam/SteuBel	*	2525

## Steuerabteilung

Arb.Nr.	Arbeitsgebiet	Bearbeiter/in	Telefon
St Dienstszitz Münster	Finanzpräsident Abteilungsleitung	*	2308
St 01 M	Vorzimmer LSO-Raumverwaltung	*	2248
St Dienstszitz Köln	Finanzpräsident Abteilungsleitung	*	2308
	Geschäftsstelle Münster (Vertretung FPin Marion Michaelis)		
St 01 K	Vorzimmer Evakuierungsbeauftragte	*	2210

## Geschäftsstelle M

*Geschäftsstelle Dienstsitz Münster, Hausverwaltung, IT-Stelle, Bibliothek, Druckerei, Logistik*

Arb.Nr.	Arbeitsgebiet	Bearbeiter/in	Telefon
GST M 01	Referent Teamleitung (IT Support Team örtliche ITST) Inklusionsbeauftragter des Arbeitgebers nach § 181 SGB IX Buchungsberechtigung Haushalt/Verfahren EPOS.NRW Räumungsleitung	*	2080
GST M 0101	Mitarbeit Gleitzeitmeldestelle Bearbeitung der Urlaubs- und Krankheitskartei Geschäftsverteilungsplan Allgemeinsachen Reisebüro (Bahnfahrkarten, Dienstwagen, Hotelreservierungen) Job-Ticket Dienstausweise Allgemeinsachen Evakuierungsbeauftragte Ersthelferin LSO-Dienstwagenverwaltung LSO-Trainingsadministration lokale Veranstaltungen LSO-Raumverwaltung LSO-Trainingsadministration GST	*	2909
GST M 011	Sachbearbeitung Geschäftsstellenleitung Raumplanung Finanzbuchhaltung und Disposition/Verfahren EPOS.NRW Evakuierungsbeauftragte Intranet - Chefredaktion Regelungen und Erlasse Ersthelferin LSO-Raumverwaltung LSO-Trainingsadministration lokale Veranstaltungen LSO-Dienstwagenverwaltung LSO-Trainingsadministration GST	*	2029
GST M 0111	Mitarbeit Hausverwaltung Allgemeinsachen Buchungsberechtigung Haushalt/Verfahren EPOS.NRW Evakuierungsbeauftragter LSO-Trainingsadministration lokale Veranstaltungen LSO-Raumverwaltung LSO-Dienstwagenverwaltung LSO-Trainingsadministration GST	*	2700
GST M 0111 a	Mitarbeit Service Konferenzbereich Buchungsberechtigung Haushalt/Verfahren EPOS.NRW Allgemeinsachen Reisebüro (Bahnfahrkarten, Dienstwagen, Hotelreservierungen)	*	2617

	Evakuierungsbeauftragte Intranet - Chefredaktion Regelungen und Erlasse Ersthelferin LSO-Raumverwaltung LSO-Trainingsadministration GST LSO-Dienstwagenverwaltung LSO-Trainingsadministration lokale Veranstaltungen		
GST M 0111 b	Mitarbeit Service Konferenzbereich LSO-Raumverwaltung LSO-Trainingsadministration GST Evakuierungsbeauftragte Ersthelferin	*	2473
GST M 0112	Haushandwerker Evakuierungsbeauftragter Ersthelfer	*	2911
GST M 0113	Haushandwerker Evakuierungsbeauftragter Ersthelfer	*	2920
GST M 0114	Haushandwerker Evakuierungsbeauftragter	*	2991
GST M 0115 a	Mitarbeit Büroservice Leitung Poststelle Evakuierungsbeauftragte	*	2172
GST M 0115 b	Mitarbeit Büroservice Poststelle Botendienst Ersthelfer	*	2063
GST M 0115 c	Mitarbeit Büroservice Botendienst Evakuierungsbeauftragter Ersthelfer	*	2114
GST M 0115 d	Mitarbeit Büroservice Botendienst Evakuierungsbeauftragte	*	2377
GST M 0115e	Mitarbeit Büroservice Botendienst	*	2125
GST M 0115 f	Mitarbeit Büroservice Pförtnerdienst Tel. 1198 Telefonzentrale Botendienst Evakuierungsbeauftragter Ersthelfer	*	2004
GST M 0115 g	Mitarbeit Büroservice Pförtnerdienst Tel. 1198 Telefonzentrale	*	2976
GST M 0115 h	Mitarbeit Büroservice Pförtnerdienst Telefonzentrale Evakuierungsbeauftragte Ersthelferin	*	2624
GST M 012	Sachbearbeitung Arbeitsschutzbeauftragter Arbeitssicherheit Ergonomie Allgemeinsachen Finanzbuchhaltung und Disposition/Verfahren EPOS.NRW Kraftfahrdienst Ergonomiebeauftragter Evakuierungsbeauftragter Intranet - Chefredaktion Regelungen und Erlasse Ersthelfer LSO-Dienstwagenverwaltung LSO-Raumverwaltung LSO-Trainingsadministration GST	*	2127

LSO-Trainingsadministration lokale Veranstaltungen			
GST M 0121	Mitarbeit Kraftfahrdienst Leitung Allgemeinsachen Reisebüro (Bahnfahrkarten, Dienstwagen, Hotelreservierungen) Buchungsberechtigung Haushalt/Verfahren EPOS.NRW Evakuierungsbeauftragter Ersthelfer LSO-Dienstwagenverwaltung LSO-Trainingsadministration lokale Veranstaltungen LSO-Trainingsadministration GST LSO-Raumverwaltung	*	2239
GST M 0122	Kraftfahrdienst Ersthelfer	*	2947
GST M 0123	Kraftfahrdienst Ersthelfer	*	2238
GST M 0124	Kraftfahrdienst Ersthelferin	*	2946
GST M 0125	Kraftfahrdienst	*	2086
GST M 0126	Kraftfahrdienst	*	2283
GST M 013	Koordination Bezirk Münster Vordrucklager OFD NRW Standort Münster Evakuierungsbeauftragter Ersthelfer	*	2968
GST M 0131	Vordrucklager OFD NRW Standort Münster Mitarbeit bei GST M 013 Evakuierungsbeauftragter	*	2610
GST M 0132	Vordrucklager OFD NRW Standort Münster Mitarbeit bei GST M 013 Evakuierungsbeauftragter	*	2132
GST M 0134	Vordrucklager OFD NRW Standort Münster, Bezirk Münster Mitarbeit Bezirk Münster, OFD NRW Standort Münster Evakuierungsbeauftragter	*	2290
GST M 0135	Vordrucklager OFD NRW Standort Münster, Bezirk Münster Mitarbeit OFD NRW Standort Münster, Bezirk Münster Evakuierungsbeauftragter	*	2079
GST M 015	Sachbearbeitung IT Support Team örtliche ITST IT Service Desk Intranet - Chefredaktion Regelungen und Erlasse	*	2429
GST M 0151	Mitarbeit IT Support Team örtliche ITST IT-Assistenz	*	2271
GST M 016	Sachbearbeitung IT Support Team örtliche ITST Systembetreuung IT Service Desk	*	2032
GST M 017	Sicherheitsbeauftragter Sachbearbeitung DOMEA IT Support Team örtliche ITST Intranet - Chefredaktion Regelungen und Erlasse	*	2345
GST M 0171	Mitarbeit Ansprechperson DOMEA Ansprechperson Scanstelle Koordination elektronischer Posteingänge Akte Evakuierungsbeauftragter Ersthelfer	*	2555

Geschäftsverteilung

Arbeitsgebiete

GST M 0172	Mitarbeit Aktei	*	2956
GST M 0173	Mitarbeit Aktei in Westfalen (gehört zum Referat B 3 D)	*	
GST M 018	Sachbearbeitung Druckerei Leitung Evakuierungsbeauftragter Ersthelfer	*	2100
GST M 0181	Mitarbeit Druckerei Evakuierungsbeauftragter	*	2040
GST M 0182	Mitarbeit Druckerei Evakuierungsbeauftragter Ersthelfer	*	2164
GST M 0183	Mitarbeit Druckerei Evakuierungsbeauftragter Ersthelfer	*	2288
GST M 019	Sachbearbeitung Bibliothek Finanzbuchhaltung und Disposition/Verfahren EPOS.NRW Intranet - Chefredaktion Regelungen und Erlasse Intranet - Chefredaktion Wissensportal	*	2845
GST M 0191	Mitarbeit Bibliothek Buchungsberechtigung Haushalt/Verfahren EPOS.NRW	*	2908
GST M 020	Sachbearbeitung Bibliothek Buchungsberechtigung Haushalt/Verfahren EPOS.NRW Evakuierungsbeauftragte Intranet - Chefredaktion Wissensportal Intranet - Chefredaktion Regelungen und Erlasse	*	2452

**Referat St 1**

*Gewinneinkünfte; Bilanzsteuerrecht; Körperschaftsteuer; Gewerbesteuer; Umwandlungssteuer; Intern. Steuerrecht; Gemeinnützigkeit; betriebliche Altersvorsorge*

<b>Arb.Nr.</b>	<b>Arbeitsgebiet</b>	<b>Bearbeiter/in</b>	<b>Telefon</b>
St 1 Dienstszitz Köln	Referatsleitung	*	2267
St 1 Dienstszitz Münster	Referatsleitung	*	2267

**St 11**

*Besteuerung PersG; Realteilung; Betriebsaufspaltung; Einkünfte aus Gewerbebetrieb; Einkommensteuertarif und Tarifbegrenzung; Vorauszahlungen*

<b>Arb.Nr.</b>	<b>Arbeitsgebiet</b>	<b>Bearbeiter/in</b>	<b>Telefon</b>
St 11	Referentin Allgemeinsachen § 15 Abs. 1 Nr. 2 Abs. 3 Einkommensteuergesetz (EStG) - Personengesellschaften, Realteilung, Besteuerung von atypisch stillen Gesellschaften, § 15 Abs. 1 Nr. 3 (KGaA) Allgemeinsachen und Einzelsachen § 32a (Einkommensteuertarif) und § 32c Einkommensteuergesetz (EStG) - Tarifbegrenzung bei Gewinneinkünften, § 35b EStG - Steuerermäßigung bei Belastung und Erbschaftsteuer Einzelsachen Gesamtpriorisierung des Aufgabenbestandes PG	*	2620
St 111	Allgemeinsachen	*	2387



Arbeitsgebiete

	<p>Betriebsaufspaltung Einzelsachen Betriebsaufspaltung, Realteilung, Abgrenzung, Einkommensteuergesetz (EStG) (§§ 15, 15a, 16, 34, 34a, 35, 37 EStG), Umwandlungssteuergesetz (UmwStG) (§ 24 UmwStG) Einzelsachen FFÄ im Zuständigkeitsbereich der GKBP-FÄ Dienststelle: 371-373</p>		
St 112	<p>Allgemeinsachen und Einzelsachen Einkommensteuergesetz (EStG) §§ 25 - 26c EStG Allgemeinsachen § 15a Einkommensteuergesetz (EStG) - Verluste bei beschr. Haftung Mitarbeit Bundes-AG FEin, UAG § 15a EStG Einzelsachen Einkommensteuergesetz (EStG) (§§ 15, 15a, 16, 34, 34a, 35, 37 EStG), Umwandlungssteuergesetz (UmwStG) § 24 UmwStG, Betriebsaufspaltung, Abgrenzung, Realteilung Einzelsachen FFÄ im Zuständigkeitsbereich der GKBP-FÄ Dienststelle: 270-272 Intranet - Chefredaktion Regelungen und Erlasse</p>	*	
St 113	<p>Allgemeinsachen und Einzelsachen Zerlegung Einkommensteuer Allgemeinsachen und Einzelsachen "Düsseldorfer Verfahren" Einzelsachen und Allgemeinsachen Einkommensteuergesetz (EStG), (§ 15 Abs. 4 Satz 3 EStG – Termingeschäfte) FFÄ im Zuständigkeitsbereich der GKBP, Dienststelle: 173- 174 Fortbildungsveranstaltungen (Koordination für das Referat St 11) Evakuierungsbeauftragter Intranet - Chefredaktion Regelungen und Erlasse</p>	*	2095
St 114	<p>Allgemeinsachen Abgrenzung Einzelsachen Einkommensteuergesetz (EStG) (§§ 15 Abs. 1 Nr. 1, Abs. 2, Abs. 4, 16, 34, 34a, 35, 37 EStG), Umwandlungssteuergesetz (UmwStG), Betriebsaufspaltung, Abgrenzung, Realteilung Einzelsachen FFÄ im Zuständigkeitsbereich der GKBP-FÄ Dienststelle: 173-174, 176 Einzelsachen Einkommensteuergesetz (EStG), (§ 15 Abs. 4 Satz 3 EStG – Termingeschäfte) FFÄ im Zuständigkeitsbereich der GKBP, Dienststelle: 176, 371-376</p>	*	
St 115	<p>Allgemeinsachen Einkommensteuergesetz (EStG) (§ 16 EStG, § 34 EStG - im Zusammenhang mit gewerbl. Einkünften, § 34a EStG - Begünstigung der nicht entnommenen Gewinne), § 35 EStG Steuerermäßigungen Einzelsachen Einkommensteuergesetz (EStG) (§§ 15, 15a, 16, 34, 34a, 35, 37 EStG), Umwandlungssteuergesetz (UmwStG) (§ 24 UmwStG), Betriebsaufspaltung, Abgrenzung, Realteilung, Sanierungsgewinne bei Personengesellschaften nach alter Rechtslage  Einzelsachen FFÄ im Zuständigkeitsbereich der GKBP-FÄ Dienststelle: 374-376 Sonderaufgaben Praktikerforum  Gesamtpriorisierung des Aufgabenbestandes PG  Mitarbeit ESt-Newsletter-Ausschuss Organisatorische Betreuung VST G (Bereich PG) Begleitung Controllingverfahren (Fachbereich PG)</p>	*	2232

Arbeitsgebiete

St 116	Allgemeinsachen § 37 Einkommensteuergesetz (EStG), Vorauszahlungen, Umwandlungssteuergesetz (UmwStG) (§ 24 UmwStG) Mitarbeit Bundes-AG FEin Einzelsachen Einkommensteuergesetz (EStG) (§§ 15, 15a, 16, 34, 34a, 35, 37 EStG), Umwandlungssteuergesetz (UmwStG) (§ 24 UmwStG), Betriebsaufspaltung, Abgrenzung, Realteilung Einzelsachen FFÄ im Zuständigkeitsbereich der GKBP-FÄ Dienststelle: 170-172 Einzelsachen Einkommensteuergesetz (EStG) (§ 15 Abs. 4 Satz 3 EStG – Termingeschäfte) FFÄ im Zuständigkeitsbereich der GKBP-FÄ, Dienststelle: 170-172, 270-272	*	2462
--------	--	---	------

**St 12**

*Internationales Steuerrecht (EStG, KStG, AO, AStG und DBA-Recht)*

<b>Arb.Nr.</b>	<b>Arbeitsgebiet</b>	<b>Bearbeiter/in</b>	<b>Telefon</b>
St 12	Referent Mitglied in der AG „Materialsammlung Erfahrungen bei der Prüfung von Auslandsbeziehungen“	*	2297
St 121	Allgemeinsachen Betreuung Fachprüfer für Verrechnungspreise Allgemeinsachen Zentrale Fragen der Zusammenarbeit mit ausländischen Finanzbehörden: GKBP-Vorgänge Allgemeinsachen und Einzelsachen Grenzüberschreitende Gewerbegebiete (ohne AN-Fragen) (Einzelfallbearbeitung) Allgemeinsachen Doppelbesteuerungsabkommen (DBA) Artikel 5, 7-8, 25, EU- Schiedskonvention, EU-DBA-SBG, Einzelfallbearbeitung für FÄ 172, 371, 373-376  Allgemeinsachen § 175a Abgabenordnung (AO) Allgemeinsachen Betriebsstätten-Gewinnermittlung (einschl. § 20 Abs. 2 Außensteuergesetz (AStG) Einzelfallbearbeitung der FÄ: 172, 371, 373 - 376 Allgemeinsachen Steuerentstrickung (insbes. Einkommensteuergesetz: § 4 Abs. 1 Satz 3 u. 4, § 4g (EStG), § 12 Körperschaftsteuergesetz (KStG) Einzelfallbearbeitung der FÄ: 172, 371, 373-376 Allgemeinsachen Steuerverstrickung (insbes. § 4 Abs. 1 Satz 8 Einkommensteuergesetz (EStG) Einzelfallbearbeitung der FÄ: 172, 371, 373-376 Allgemeinsachen § 4i Einkommensteuergesetz (EStG) Einzelsachen der FÄ: 172, 371, 373 - 376 § 4j Einkommensteuergesetz (EStG) Einzelsachen der FÄ: 172, 371, 373 - 376 Allgemeinsachen § 50d Abs. 10 u. 11, § 50i Einkommensteuergesetz (EStG) Einzelfallbearbeitung der FÄ: 172, 371, 373-376 Einzelsachen Schädliche Steuergestaltungen Verrechnungspreise (verbundene Kap.Ges) Einzelsachen Simultanprüfungen Dienststelle: FFÄ, Bezirk Münster Evakuierungsbeauftragter	*	2113
St 122	Allgemeinsachen § 32b Abs. 1 Satz 1 Nr. 3 EStG § 50d Abs. 9 (ohne AN-Angelegenheiten) Einkommensteuergesetz (EStG)	*	2362

Arbeitsgebiete

	Doppelbesteuerungsabkommen (DBA) Ohne Artikel 5, 7-12, 15, 18, 19 und 26 Einzelfallbearbeitung der F-FÄ OF-Bezirk Münster sowie der FÄ 111-112, 120, 123-124, 172, 182 Allgemeinsachen §§ 2 - 6 Außensteuergesetz (AStG) (Einzelfallbearbeitung) Einzelsachen Artikel 10-12 Doppelbesteuerungsabkommen (DBA) und § 32d Abs. 5 Einkommensteuergesetz (EStG) der F-FÄ OF-Bezirk Münster sowie FÄ 111-112, 120, 123-124, 172, 182 Einzelsachen § 2a EStG ausländische Einkünfte, Steuerermäßigungen (insbes. § 34c, 34d und 50 Abs. 3 Einkommensteuergesetz (EStG) der F-FÄ des OF-Bezirks Münster sowie der FÄ 111-112, 120, 123-124, 172, 182 Einzelsachen Zwischenstaatlicher Informationsaustausch (Amtshilfe) für die F-FÄ des OF-Bezirks Münster		
St 1221	Mitarbeit Bezirk Münster Intranet - Chefredaktion Regelungen und Erlasse Ersthelferin Evakuierungsbeauftragte	*	2624
St 123	Einzelsachen Artikel 5, 7-9, 25 Doppelbesteuerungsabkommen (DBA); EU-Schiedskonvention, EU-DBA-SBG, Betriebsstätten-Gewinnermittlung (§ 20 Abs. 2 Außensteuergesetz (AStG) Steuerentstrickung (insbes. § 4 Abs. 1 Satz 3 u. 4, §§ 4g, 4i u. 4j Einkommensteuergesetz (EStG) und § 12 Körperschaftsteuergesetz (KStG) Steuerverstrickung (insbes. § 4 Abs. 1 Satz 8 EStG) §§ 50d Abs. 10 und 11, § 50i Einkommensteuergesetz (EStG) Dienststelle: 171, 173, 372 Allgemeinsachen und Einzelfallbearbeitung §§ 43b, 48-48d, 50d Abs. 1-4 und 6 (ohne Fälle des § 50a EStG) , § 50g Einkommensteuergesetz (EStG)  Einzelfallbearbeitung §§ 7-14, 16, 18, 20 Abs. 1 Außensteuergesetz (AStG) Allgemeinsachen Schädliche Steuergestaltungen Einzelfallbearbeitung Dienststelle: 171, 173, 372 Allgemeinsachen und Einzelfallbearbeitung - Meldungen grenzüberschreitender Gestaltungsmodelle §§ 138d ff. AO - Europarecht (allg. Ertragsteuerrecht) - § 160 Abgabenordnung (AO) (grenzüberschreitende Sachverhalte) Apostillen Einzelsachen Grenzüberschreitende Besteuerung von AN /Einzelfallzuweisung Einzelsachen Verrechnungspreise (verbundene Kap. Ges.) §§ 90 Abs. 2 u. 3, 162 Abs. 3 u. 4 Abgabenordnung (AO), § 1 Außensteuergesetz (AStG) Dienststelle: 171, 173, 372 Einzelsachen § 50 a Einkommensteuergesetz (EStG) (einschl. zusammenhängender Vorschriften) für die F-FÄ mit geraden Nummern sowie F-FÄ 305, 337 und 349 Einzelsachen Einkommensteuergesetz (EStG), Dienststelle: 171, 173, 372 Zentrale Bearbeitung grenzüberschreitende Steuergestaltungen	*	2487
St 124	Einzelsachen Artikel 5, 7-9, 25 Doppelbesteuerungsabkommen (DBA); EU-Schiedskonvention, EU-DBA-SBG, Betriebsstätten-Gewinnermittlung (einschl. § 20 Abs. 2 Außensteuergesetz (AStG) Steuerentstrickung (insbes. § 4 Abs. 1 Satz 3 u. 4, §§ 4g, 4i und 4j Einkommensteuergesetz (EStG) und § 12 Körperschaftsteuergesetz (KStG), Steuerverstrickung (insbes. § 4 Abs. 1 Satz 8 EStG§§ 50d	*	2292

Arbeitsgebiete

	Abs. 10 u. 11, 50i Einkommensteuergesetz (EStG) schädliche Steuergestaltungen Dienststelle: 170, 174, 176, 270-272 Allgemeinsachen Betreuung der Auslandsfachprüfer Allgemeinsachen Verrechnungspreise (verbundene Kap. Ges.) §§ 90 Abs. 2 u. 3, 162 Abs. 3 u. 4 Abgabenordnung (AO) § 138a Abgabenordnung (länderbezogene Berichte multinationaler Unternehmensgruppen) Einzelfallbearbeitung der FÄ 170, 174, 176, 270-272 Allgemeinsachen und Einzelfallbearbeitung zu § 15 Außensteuergesetz (ASTG)		
St 125	Einzelsachen § 32b Abs. 1 Satz 1 Nr. 3 EStG § 50d Abs. 9 Einkommensteuergesetz (EStG) (ohne AN- Angelegenheiten) Doppelbesteuerungsabkommen (DBA) ohne Artikel 5, 7- 12, 15, 18, 19 und 26 für die OF-Bezirke Düsseldorf und Köln (ohne die FÄ 111- 112, 120, 123-124, 172, 182) Allgemeinsachen Artikel 10 - 12 Doppelbesteuerungsabkommen (DBA) § 2a EStG, § 32d Abs. 5 EStG ausländische Einkünfte, Steuerermäßigungen (insbes. §§ 34c, 34d und 50 Abs. 3 Einkommensteuergesetz (EStG) Einzelfallbearbeitung der FÄ der OF-Bezirke Düsseldorf und Köln (ohne die FÄ 111-112, 120, 123-124, 172) Allgemeinsachen Zwischenstaatlicher Informationsaustausch (Amtshilfe) Einzelfallbearbeitung der FÄ des OF-Bezirks Düsseldorf Allgemeinsachen und Einzelfallbearbeitung: Koordinierte Prüfungen mit ausländischen Finanzverwaltungen; Prüferentsendungen Allgemeinsachen und Einzelfallbearbeitung § 138 Abs. 2 Abgabenordnung (AO) Zusammenarbeit IZA	*	2443
St 1251	Mitarbeit zwischenstaatlicher Informationsaustausch OF-Bezirke Düsseldorf und Köln <em>Zwischenstaatl. Informationsaustausch</em> Sonderaufgaben Statistiken und allgem. Referatsangelegenheiten St 1 Intranet - Chefredaktion Regelungen und Erlasse	*	2540
St 1252	Mitarbeit zwischenstaatlicher Informationsaustausch OF-Bezirk Düsseldorf und Köln <em>Zwischenstaatl. Informationsaustausch</em> Intranet - Chefredaktion Regelungen und Erlasse	*	2325
St 126	Allgemeinsachen und Einzelfallbearbeitung in zentralen Fragen der Zusammenarbeit mit ausländischen Finanzbehörden (ohne GKBP-Vorgänge) Grenzüberschreitende Gewerbegebiete (AN-Fragen) Allgemeinsachen § 1 Abs. 2 u. 3, § 1a EStG § 32b Abs. 1 Satz 1 Nr. 4 u. 5 EStG LSt-Abzug bei unbeschr. ESt-Pflicht gem. § 1 Abs. 2 u. 3 EStG § 46 Abs. 2 Nr. 7 Einkommensteuergesetz (EStG) Einzelfallbearbeitung zu F-FÄ mit ungeraden Nummern sowie F-FA 206 Allgemeinsachen § 50a Einkommensteuergesetz (EStG) (einschl. zusammenhängender Vorschriften) Einzelfallbearbeitung für die F-FÄ mit ungeraden Nummern sowie F-FÄ 206 und 214 Allgemeinsachen und Einzelfallbearbeitung § 50d Abs. 7 Einkommensteuergesetz (EStG) Steuerbefreiung multilaterale Abkommen Werkvertragsunternehmen/Werkvertrags-AN Einzelsachen für die F-FÄ mit ungeraden Nummern sowie F-FA 206 für:	*	2301

Arbeitsgebiete

	<p>Artikel 15, 18. u. 19 Doppelbesteuerungsabkommen (DBA) § 1 Abs. 4 i. V. m. § 49 EStG § 32b Abs. 1 Satz 1 Nr. 2 Einkommensteuergesetz (EStG) LSt-Abzug für unbeschr. stpfl. AN i. Z. m. nach DBA steuerfreiem Arbeitslohn LSt-Abzug für beschr. stpfl. AN Pauschalierung der LSt gem. § 40a Abs. 7 EStG § 50d Abs. 8 EStG, § 50d Abs. 9 EStG (AN-Angelegenheiten) Auslandstätigkeitserlass (ATE)</p>		
St 127	<p>Einzelachen * für die F-FÄ mit geraden Nummern sowie F-FÄ 305, 337 und 349 für: § 1 Abs. 2 u. 3, § 1a EStG § 32b Abs. 1 Satz 1 Nr. 4 u. 5 EStG LSt-Abzug bei unbeschr. ESt-Pflicht gem. § 1 Abs. 2 u. 3 EStG Pauschalierung der LSt gem. § 40a Abs. 7 EStG § 46 Abs. 2 Nr. 7 Einkommensteuergesetz (EStG) Allgemeinsachen Artikel 15, 18 und 19 Doppelbesteuerungsabkommen (DBA) § 1 Abs. 4 i. V. m. § 49 EStG § 32b Abs. 1 Satz 1 Nr. 2 EStG LSt-Abzug für unbeschr. stpfl. AN i. Z. m. nach DBA steuerfreiem Arbeitslohn LSt-Abzug für beschr. stpfl. AN Pauschalierung der LSt gem. § 40a Abs. 7 EStG § 50, 50d Abs. 8 EStG § 50d Abs. 9 Einkommensteuergesetz (EStG) (AN-Angelegenheiten) Auslandstätigkeitserlass (ATE) Einzelfallbearbeitung zu den F-FÄ mit geraden Nummern sowie F-FÄ 305, 337 und 349 Allgemeinsachen Zwischenstaatlicher Informationsaustausch für die FÄ des OF-Bezirks Köln Fortbildung F-FA: ASiR (Ansprechpartner Orga)</p>		2141

**St 13**

*Körperschaftsteuerrecht; Umwandlungssteuerrecht; betriebliche Altersvorsorge*

<b>Arb.Nr.</b>	<b>Arbeitsgebiet</b>	<b>Bearbeiter/in</b>	<b>Telefon</b>
St 13	Referent	*	2298
St 131	<p>Allgemeinsachen * Körperschaftsteuergesetz (KStG) (§§ 8 Abs. 3 (Genussrechte), 8b, 12 Abs. 2 KStG), Umwandlungssteuergesetz (UmwStG) (§§ 11-13, 19 UmwStG) Einzelachen Gewerbsteuergesetz (GewStG) (§§ 2 Abs. 2 GewStG (Organschaft) für FÄ im Zuständigkeitsbereich der GKBP 171, 173, 174, 176), Körperschaftsteuergesetz (KStG) (§§ 20-39 KStG für FÄ im Zuständigkeitsbereich der GKBP 170 - 174), (§§ 8b, 8c, 8d, 8 Abs. 4 KStG für FÄ im Zuständigkeitsbereich der GKBP 170, 171, 173, 174), (§§ 14-19 KStG für FÄ im Zuständigkeitsbereich der GKBP 171, 173, 174, 176)), Umwandlungssteuergesetz (UmwStG) (§§ 1-23, 25, 27 UmwStG für FÄ im Zuständigkeitsbereich der GKBP 170, 171, 173, 174, 176)</p>		2509
St 132	<p>Allgemeinsachen * Gewerbsteuergesetz (GewStG) (§ 2 Abs. 2 GewStG (Organschaft)), Körperschaftsteuergesetz (KStG) (§§ 14-19 und 27– 29 KStG) Einzelachen Einkommensteuergesetz (EStG) (§§ 3 Nr. 40, 3c EStG, §§ 7 Satz 4, Nr. 5, 9 Nr. 2a und 7 GewStG - Teileinkünfteverfahren für FÄ im Zuständigkeitsbereich der GKBP 170 - 174, 176, 270 - 272), Gewerbsteuergesetz (GewStG) (§ 2 Abs. 2 GewStG (Organschaft) für FÄ im Zuständigkeitsbereich der GKBP 170, 172, 270 - 272, 374, 375), Körperschaftsteuergesetz (KStG) (§ 8b KStG für FÄ im Zuständigkeitsbereich der GKBP 271- 272, 176),</p>		2481

Arbeitsgebiete

	Körperschaftsteuergesetz (KStG) (§§ 14-19 KStG für FÄ im Zuständigkeitsbereich der GKBP 170, 270 - 272, 375), Körperschaftsteuergesetz (KStG) (§§ 27 - 29 KStG für FÄ im Zuständigkeitsbereich der GKBP 176, 270-272, 371), Körperschaftsteuergesetz (KStG) (§§ 8 Abs. 1-3 KStG für FÄ im Zuständigkeitsbereich der GKBP 173, 174, 176))		
St 133	Allgemeinsachen Körperschaftsteuergesetz (KStG) (§§ 20 - 26, 30 - 39 KStG, § 8 Abs. 1-3 KStG (Einkommensermittlung, vGA, vE)), Körperschaftsteuerkartei, Umwandlungssteuergesetz (UmwStG) (§§ 1-10, 18 UmwStG), Zerlegung (Körperschaftsteuer) Mitarbeit Bundes-AG Vordrucke KSt/GewSt  Einzelsachen Einkommensteuergesetz (EStG) (§ 4h EStG i.V.m. § 8a KStG (Zinsschranke) für FÄ im Zuständigkeitsbereich der GKBP 270-272), §§ 4d, 4e, 6a EStG (betriebliche Altersversorgung) für FÄ im Zuständigkeitsbereich der GKBP 371-376), Körperschaftsteuergesetz (KStG) (§§ 8b, 8c, 8d, 8 Abs. 4 KStG für FÄ im Zuständigkeitsbereich der GKBP 172, 374, 375), Körperschaftsteuergesetz (KStG) (§§ 11, 20 - 26, 30 - 39 KStG für FÄ im Zuständigkeitsbereich der GKBP 176, 270-272, 371), Körperschaftsteuergesetz (KStG) (§§ 8 Abs. 1-3 KStG für FÄ im Zuständigkeitsbereich der GKBP 170, 270 - 272), Umwandlungssteuergesetz (UmwStG) (§§ 1-23, 25, 27 UmwStG für FÄ im Zuständigkeitsbereich der GKBP 270-272), Zerlegungsgesetz (ZerlG) (für FÄ im Zuständigkeitsbereich der GKBP 170 bis 272) Vordruckgruppe Körperschaftsteuer Evakuierungsbeauftragte	*	2103
St 134	Allgemeinsachen Einkommensteuergesetz (EStG) (§§ 3 Nr. 40, 3c EStG, §§ 7 Satz 4, 8 Nr. 5, 9 Nr. 2a und 7 GewStG (Teileinkünfteverfahren)), Umwandlungssteuergesetz (UmwStG) (§§ 20-23, 25, 27 UmwStG (Einbringungen)) Einzelsachen Einkommensteuergesetz (EStG) (§§ 3 Nr. 40, 3c EStG i.V.m. §§ 7 Satz 4, 8 Nr. 5, 9 Nr. 2a und 7 GewStG - Teileinkünfteverfahren) für FÄ im Zuständigkeitsbereich der GKBP 371-376), Körperschaftsteuergesetz (KStG) (§§ 1-7, § 8 Abs 1-3, §§ 9-10 KStG (für FÄ im Zuständigkeitsbereich der GKBP 371-373), §§ 8b, 8c, 8d, 8 Abs. 4 KStG (für FÄ im Zuständigkeitsbereich der GKBP 371 und 372)), Körperschaftsteuergesetz (KStG) (§§ 14-19 KStG i.V.m. § 2 Abs. 2 GewStG (Organschaft) (für FÄ im Zuständigkeitsbereich der GKBP 371-373, 376)), Umwandlungssteuergesetz (UmwStG) (§§ 1-23, 25, 27 UmwStG für FÄ im Zuständigkeitsbereich der GKBP 371-373, 376) Sonderaufgaben Unternehmensbewertung für ertragsteuerliche Zwecke	*	2475
St 135	Allgemeinsachen Umwandlungssteuergesetz (UmwStG) (§§ 15-16 UmwStG), § 8 Abs. 4 und § 8c, 8d), Körperschaftsteuergesetz (KStG) Mitarbeit Bundes-AG UAg EVA Körperschaften (RMS KSt) Einzelsachen Einkommensteuergesetz (EStG) (§ 4 h EStG i.V.m. § 8a KStG (Zinsschranke) für die FÄ im Zuständigkeitsbereich der GKBP 170 - 176), Körperschaftsteuergesetz (KStG) (§§ 1-3, 5-7, 9-10 KStG (für FÄ im Zuständigkeitsbereich der GKBP 170-176, 270-272), Körperschaftsteuergesetz (KStG) (§§ 8 Abs. 1-3 KStG für FÄ im Zuständigkeitsbereich der GKBP 171, 172), Körperschaftsteuergesetz (KStG) (§ 8b KStG für FÄ im Zuständigkeitsbereich der GKBP 270), Körperschaftsteuergesetz (KStG) (§§ 8c, 8d, 8 Abs. 4 KStG (für FÄ im Zuständigkeitsbereich der GKBP 176, 270-272), Körperschaftsteuergesetz (KStG) (§§ 14-19 KStG für FÄ im Zuständigkeitsbereich der GKBP 172, 374), Umwandlungssteuergesetz (UmwStG) (§§ 1-23, 25, 27 UmwStG für FÄ im Zuständigkeitsbereich der GKBP 172, 374-375)	*	2254

Arbeitsgebiete

	Organisatorische Betreuung VST G (Bereich KSt) Begleitung Controllingverfahren (Fachbereich KSt) Intranet - Chefredaktion Regelungen und Erlasse		
St 136	Allgemeinsachen Körperschaftsteuergesetz (KStG) (§§ 1-7 KStG; § 4h EStG i.V.m. § 8a KStG (Zinsschranke), 9-11 KStG) und (§§ 4d, 4e, 6a EStG EStG sowie § 5 Abs. 1 Nr. 3 und 4 KStG (betriebliche Altersversorgung)) Einzelsachen Einkommensteuergesetz (EStG) (§ 4h EStG i.V.m. § 8a KStG (Zinsschranke) für FÄ im Zuständigkeitsbereich der GKBP 372-376), Körperschaftsteuergesetz (KStG) ((§§ 1-7, § 8 Abs. 1-3, §§ 9-10 KStG (für FÄ im Zuständigkeitsbereich der GKBP 374-376)), Körperschaftsteuergesetz (KStG) (§ 11 KStG (für FÄ im Zuständigkeitsbereich der GKBP 372-376), Körperschaftsteuergesetz (KStG) (§§ 8b, 8c, 8d, 8 Abs. 4 KStG (für FÄ im Zuständigkeitsbereich der GKBP 373 und 376)), Körperschaftsteuergesetz (KStG) (§§ 20-39 KStG (für FÄ im Zuständigkeitsbereich der GKBP 372-376), §§ 4b, c, d und 4e, 6a EStG sowie § 5 Abs. 1 Nr. 3 und 4 KStG (betriebliche Altersversorgung) für FÄ im Zuständigkeitsbereich der GKBP 170-176, 270-272) Zerlegung der Körperschaftsteuer für FÄ im Zuständigkeitsbereich der GKBP 371 - 376 Fortbildungsveranstaltungen Koordination für das Referat St 13	*	2075
St 137	Sachbearbeitung Einzelsachen Intranet - Chefredaktion Regelungen und Erlasse	*	2645

**St 14**

*Bilanzsteuerrecht (einschl. § 6 Abs. 3, Abs. 5 EStG); Sanierungsgewinne; E-Bilanz*

<b>Arb.Nr.</b>	<b>Arbeitsgebiet</b>	<b>Bearbeiter/in</b>	<b>Telefon</b>
St 14	Referent	*	2284
St 141	Allgemeinsachen Einkommensteuergesetz (EStG) (§ 4 Abs. 1 ohne Satz 3, § 4a ohne LuF, § 5 Abs. 1, 1a, 2, 5 - 6, 5b EStG, § 6 Abs. 1 Nr. 1-2b, Nr. 4, Nr. 5, § 6 Abs. 2, 2a EStG, §§ 6b, 6c), Einkommensteuerkartei, Investitionszulagengesetz (InvZulG), Fördergebietsgesetz (FördG) Grundsatzangelegenheiten E-Bilanz Leitung Bundes-AG Fach-AG Taxonomie-Versicherungen (E-Bilanz) Mitarbeit in diversen Bundes-AG zur E-Bilanz (Fach-AG Taxonomie-Steuer, AG HGB-Taxonomie, ET Mindestanforderungen) Einzelsachen FFÄ im Zuständigkeitsbereich der GKBP-FÄ Dienststelle: 374, 376	*	2293
St 142	Allgemeinsachen Einkommensteuergesetz (EStG) (§§ 5 Abs. 2a-4b, 5b EStG, 6 Abs. 1 Nr. 3, 3a EStG), Einkommensteuerkartei Grundsatzangelegenheiten E-Bilanz Mitarbeit in diversen Bundes-AG im Zusammenhang mit der E-Bilanz (ET-Fachverfahren, ET-Technischer Leitfaden, UAg EVA Gewinneinkünfte) Einzelsachen FFÄ im Zuständigkeitsbereich der GKBP-FÄ Dienststelle: 371, 373 Sonderaufgaben Sanierungsfälle nach Zuweisung DAME E-Bilanz Analysen	*	2933
St 143	Allgemeinsachen Einkommensteuergesetz (EStG) (§§ 4 Abs. 4a, 6 Abs. 3-6 EStG), Einkommensteuerkartei, WinGF Einzelsachen FFÄ im Zuständigkeitsbereich der GKBP-FÄ	*	2245

Arbeitsgebiete

	Dienststelle: 172, 372 Mitarbeit Newsletter-Ausschuss Intranet - Chefredaktion Regelungen und Erlasse		
St 144	Allgemeinsachen Einkommensteuergesetz (EStG) (§§ 4f, 5 Abs. 7, 7a, b, c, 5a, 6 Abs. 3-6, 7 EStG), Einkommensteuerkartei Mitarbeit Bundes-AG Tonnagesteuer Einzelsachen FFÄ im Zuständigkeitsbereich der GKBP-FÄ Dienststelle: 170-171, 173	*	2223
St 145	Allgemeinsachen Einkommensteuergesetz (EStG) (§§ 3a, 3c Abs. 4, 4 Abs. 2, 5 Abs. 2a-4b, 6 Abs. 1 Nr. 3, Nr. 3a EStG), Einkommensteuerkartei Sonderaufgaben Sanierungsgewinne bei Einzelunternehmen sowie Gewinne aus Restschuldbefreiungen nach Maßgabe der BMF-Schreiben BStBl I 2003, 240 bzw. 2010, 18 Einzelsachen FFÄ im Zuständigkeitsbereich der GKBP-FÄ Dienststelle: 271-272, 375 Sonderaufgaben Sanierungsfälle nach Zuweisung	*	2168
St 146	Allgemeinsachen Einkommensteuergesetz (EStG) (§ 4 Abs. 3-9 EStG mit Ausnahme von § 4 Abs. 4a EStG, § 7 g EStG), Forschungszulagengesetz, Einkommensteuerkartei Mitarbeit Bundes-AG Anlage EÜR Einzelsachen FFÄ im Zuständigkeitsbereich der GKBP-FÄ Dienststelle: 174, 176, 270 Sonderaufgaben Sanierungsfälle nach Zuweisung Sonderaufgaben Sanierungsgewinne bei KapG	*	2211
St 147	Allgemeinsachen	*	

**St 15**

*Besteuerung steuerbegünstigter Körperschaften; Besteuerung der juristischen Personen des öffentlichen Rechts; Spendenabzug*

<b>Arb.Nr.</b>	<b>Arbeitsgebiet</b>	<b>Bearbeiter/in</b>	<b>Telefon</b>
St 15	Referent Ansprechperson Verfassungsschutz	*	2558
St 151	Allgemeinsachen Körperschaftsteuergesetz (KStG) (§ 1 Abs. 1 Nr. 4-5, § 5 Abs. 1 Nr. 6-24 und korrespondierende Vorschriften des GewStG, § 13 KStG, § 9 Abs. 1 Nr. 2, und Abs. 2 KStG, § 10b EStG, § 8 Nr. 9, § 9 Nr. 5 GewStG, § 34g EStG), Stiftungsrecht Einzelsachen FFÄ im Zuständigkeitsbereich der GKBP-FÄ Besteuerung j.P.d.ö.R. Dienststelle: 372, 375 Einzelsachen FFÄ im Zuständigkeitsbereich der GKBP-FÄ Besteuerung steuerbefreiter Körperschaften, Dienststelle: 371-372, 376  Stiftungsgründungen Praxishandbuch - Stiftungen aus steuerlicher Sicht - Mein ELSTER für Vereine Intranet - Chefredaktion Regelungen und Erlasse	*	2420
St 152	Allgemeinsachen Körperschaftsteuergesetz (KStG) (§ 1 Abs. 1 Nr. 6, § 4, § 8 Abs. 7-9 und korrespondierende Vorschriften des GewStG, § 15 Satz 1 Nr. 4 und 5, § 20 Abs. 1 Nr. 10 EStG - Besteuerung der j.P.d.ö.R.: ohne steuerbefreite Körperschaften) Einzelsachen FFÄ im Zuständigkeitsbereich der GKBP-FÄ Dienststelle: 171-174, 176, 371, 374	*	2916



Arbeitsgebiete

	<p>Einzelsachen FFÄ im Zuständigkeitsbereich der GKBP-FÄ Besteuerung steuerbefreiter Körperschaften, Dienststelle: 373-374</p> <p>Stiftungsgründungen Praxishandbuch Besteuerung der j.P.d.ö.R.</p>		
St 153	<p>Allgemeinsachen Körperschaftsteuergesetz (KStG) (§ 1 Abs. 1 Nr. 6, § 4, § 5 Abs. 1 Nr. 5, § 8 Abs. 7-9 KStG und korrespondierende Vorschriften des GewStG, § 15 Satz 1 Nr. 4 und § 5 KStG, § 20 Abs. 1 Nr. 9 und 10 EStG - Besteuerung der j.P.d.ö.R.: ohne steuerbefreite Körperschaften) Einzelsachen FFÄ im Zuständigkeitsbereich der GKBP-FÄ Dienststelle: 270-272, 373, 376 Praxishandbuch Besteuerung der j.P.d.ö.R.</p>	*	2035
St 154	<p>Allgemeinsachen Körperschaftsteuergesetz (KStG) (§ 1 Abs. 1 Nr. 4-5, § 5 Abs. 1 Nr. 6-24, § 13 KStG und korrespondierende Vorschriften des GewStG, § 10b EStG, § 9 Abs. 1 Nr. 2 und Abs. 2 KStG, § 8 Nr. 9, § 9 Nr. 5 GewStG, § 34g EStG), Vereinsrecht (Gemeinnützigkeit/Spendenabzug/Steuerbefreiungen), Stiftungsrecht Einzelsachen FFÄ im Zuständigkeitsbereich der GKBP-FÄ Dienststelle: 171, 174, 176, 270-271</p> <p>Stiftungsgründungen Praxishandbuch Sonderausgaben (Spenden und Mitgliedsbeiträge)</p>	*	2311
St 155	<p>Allgemeinsachen Körperschaftsteuergesetz (KStG) (§ 1 Abs. 1 Nr. 4-5, § 5 Abs. 1 Nr. 6-24, § 13 KStG und korrespondierende Vorschriften des GewStG, § 10b EStG, § 9 Abs. 1 Nr. 2 und Abs. 2 KStG, § 8 Nr. 9, § 9 Nr. 5 GewStG, § 34g EStG), Vereinsrecht (Gemeinnützigkeit/Spendenabzug/Steuerbefreiungen), Stiftungsrecht Einzelsachen FFÄ im Zuständigkeitsbereich der GKBP-FÄ Dienststelle: 170, 172-173, 272, 375</p> <p>Stiftungsgründungen Fortbildungsveranstaltungen (Koordination) Vordruckgruppe Klasse 724 soweit Zuwendungsabzug nach § 10b EStG, § 9 Abs. 1 Nr. 2 KStG, § 9 Nr. 5 GewStG</p>	*	2147

**St 16**

*Einkünfte aus Land- u. Forstwirtschaft; § 17 EStG; Einkünfte aus selbstständiger Tätigkeit; Gewerbesteuer; Versorgungsleistungen; Verlustabzug*

<b>Arb.Nr.</b>	<b>Arbeitsgebiet</b>	<b>Bearbeiter/in</b>	<b>Telefon</b>
St 16	Referentin Vertretung der Gleichstellungsbeauftragten	*	2237
St 16a	Sonderaufgaben	*	
St 161	<p>Vertretung der Gleichstellungsbeauftragten Allgemeinsachen Einkommensteuergesetz (EStG) (§§ 10 Abs. 1a Nr. 2, 10 d, 13, 14 EStG) Einzelsachen Einkommensteuergesetz (EStG) § 10 Abs. 1a Nr. 2 EStG (für F-FÄ im Zuständigkeitsbereich der GKBP 170, 171, 173, 176, 270, 272) Einkommensteuergesetz (EStG) § 10 d (für F-FÄ im Zuständigkeitsbereich der GKBP 176, 270, 272, 272) Einkommensteuergesetz (EStG) (§§ 13, 13a, 14, 32c EStG (für FFÄ im Zuständigkeitsbereich der GKBP 173, 176, 271, 272) Einkommensteuergesetz (EStG) § 18 EStG (für F-FÄ im Zuständigkeitsbereich der GKBP 173, 174, 176, 270, 271, 272)</p>	*	

Arbeitsgebiete

	Controlling (Fachbereich) Intranet - Chefredaktion Regelungen und Erlasse		
St 162	Allgemeinsachen Gewerbsteuergesetz (GewStG) Einzelsachen Einkommensteuergesetz (EStG) § 10d EStG (für F-FÄ im Zuständigkeitsbereich der GKBP 170, 171, 172, 174) Einzelsachen Einkommensteuergesetz (EStG) § 17 (für F-FÄ im Zuständigkeitsbereich der GKBP 170, 171, 174, 270, 271) Einzelsachen Gewerbsteuergesetz (GewStG) (für FFÄ im Zuständigkeitsbereich der GKBP 170, 171, 172, 174, 176, 270, 271, 272) Intranet - Chefredaktion Regelungen und Erlasse	*	2400
St 164	Allgemeinsachen Einkommensteuergesetz (EStG) §§ 13, 13a, 14, 18, 32c EStG Einzelsachen Einkommensteuergesetz (EStG) § 10 Abs. 1a Nr. 2 EStG (für F-FÄ im Zuständigkeitsbereich der GKBP 172, 174, 373, 374, 376) Einkommensteuergesetz (EStG) § 10d EStG (für F-FÄ im Zuständigkeitsbereich der GKBP 374, 375, 376) Einkommensteuergesetz (EStG) §§ 13, 13a, 14, 32c EStG (für FFÄ im Zuständigkeitsbereich GKBP 373, 376) Einkommensteuergesetz (EStG) § 18 (für F-FÄ im Zuständigkeitsbereich der GKBP 170, 171, 172, 374, 375, 376) und Gewerbsteuergesetz (für FFÄ im Zuständigkeitsbereich der GKBP 374, 375, 376) Intranet - Chefredaktion Regelungen und Erlasse Controlling (Fachbereich)	*	2316
St 165	Allgemeinsachen Einkommensteuergesetz (EStG) §§ 13, 14, 34b EStG Einzelsachen Einkommensteuergesetz (EStG) § 10 Abs. 1a Nr. 2 EStG (für F-FÄ im Zuständigkeitsbereich der GKBP 371, 372, 375) Einkommensteuergesetz (EStG) §§ 13, 13a, 14, 32c EStG (für FFÄ im Zuständigkeitsbereich des GKBP 375) Einkommensteuergesetz (EStG) § 17 EStG (für FFÄ im Zuständigkeitsbereich der GKBP 172, 173, 176, 272, 374, 375, 376) Einkommensteuergesetz (EStG) § 34b EStG (für alle F-FÄ)	*	2184
St 166	Allgemeinsachen Einkommensteuergesetz (EStG) § 17 EStG Einzelsachen Einkommensteuergesetz (EStG) § 10d EStG (für F-FÄ im Zuständigkeitsbereich der GKBP 173, 371, 372, 373) Einkommensteuergesetz (EStG) § 17 EStG (für F-FÄ im Zuständigkeitsbereich der GKBP 371, 372, 373) Einkommensteuergesetz (EStG) § 18 EStG (für F-FÄ im Zuständigkeitsbereich der GKBP 371, 372, 373) und Gewerbsteuergesetz (für FFÄ im Zuständigkeitsbereich der GKBP 173, 371, 372, 373)	*	2110
St 1601	Mitarbeit auch für die Referate St 11 bis St 15 Intranet Aufbereitung, Einstellung und Überwachung der Gültigkeit von Fachinformationen und Praxishandbüchern Fortbildungsveranstaltungen (Koordination) Vordruckgruppe 724 tlw., 733, 736, 742 - Auflage und Qualitätskontrolle Intranet - Chefredaktion Regelungen und Erlasse	*	2325

**Referat St 2**

*Einkommensteuer (Überschusseinkünfte, SA, agB, Familienleistungsausgleich); Lohnsteuer-Angelegenheiten; Verkehrsteuern;  
Erbschaftsteuer; Bewertung; Bausachverständige; LuF-Sachverständigenwesen*

<b>Arb.Nr.</b>	<b>Arbeitsgebiet</b>	<b>Bearbeiter/in</b>	<b>Telefon</b>
St 2 Dienstszitz	Referatsleitung	*	2156

Münster			
St 2	Referatsleitung	*	2156
Dienstszitz Köln			

## St 21

*Einkünfte aus nichtselbständiger Arbeit; außergewöhnliche Belastungen; Familienleistungsausgleich; Lohnsteuer*

Arb.Nr.	Arbeitsgebiet	Bearbeiter/in	Telefon
St 21	Referentin Redaktion Anleitung für den LST-Außendienst	*	2405
St 211	Sonderaufgaben	*	
St 212	Arbeitnehmerbesteuerung Steuerermäßigung Arbeitgeberangelegenheiten Allgemeinsachen Einkommensteuergesetz (EStG) (§ 9 Abs. 1 Satz 3 Nr. 4a, 5a und 5b, Abs. 4 u. 4a (Reisekosten), § 9 Abs. 1 Satz 1 und Satz 3 Nr. 1, 2, 3, 6 u. 7, Abs. 5 iVm. § 4 Abs. 5 Satz 1 ohne Nr. 6b (sonstige Werbungskosten), § 9 Abs. 1 Satz 3 Nr. 5, §§ 31, 32, 32b Abs. 1 Nr. 1, §§ 35a, 35c, 46 EStG) Einzelsachen Einkommensteuergesetz (EStG) (§§ 31, 32, 32b Abs. 1 Nr. 1, §§ 35a, 35c, 46 EStG) Einzelsachen Einkommensteuergesetz (EStG) (§ 3 Nr. 13 und 16, § 9 Abs. 1 Satz 3 Nr. 4a, 5a und 5b, Abs. 4 u. 4a (Reisekosten), § 9 Abs. 1 Satz 1 und Satz 3 Nr. 1, 2, 3, 6 u. 7, Abs. 5 i.V.m. § 4 Abs. 5 Satz 1 ohne Nr. 6b (sonstige Werbungskosten), § 9 Abs. 1 Satz 3 Nr. 5), Bezirk Düsseldorf, Bezirk Köln Praxishandbuch § 9 Abs. 1 Satz 3 Nr. 5 EStG	*	2357
St 213	Arbeitgeberangelegenheiten Arbeitnehmerbesteuerung Allgemeinsachen Einkommensteuergesetz (EStG) (§ 3b, § 8 Abs. 2 Satz 2-5, §§ 38b, 39 Abs. 1 und 4-9, 39b, 39c, 39e (SIST), §§ 39f, 41c, 42b, 42d) Einzelsachen Einkommensteuergesetz (EStG) (§ 3b, §§ 38b, 39 Abs. 1 und 4-9, 39b, 39c, 39f, 41c, 42b, 42d) Einzelsachen Einkommensteuergesetz (EStG) (§ 8 Abs. 2-4, § 39e EStG), Bezirk Düsseldorf, Bezirk Köln Praxishandbuch § 39 e EStG (SIST) Mitarbeit FG LAVENDEL Intranet - Chefredaktion Regelungen und Erlasse	*	2217
St 214	Arbeitgeberangelegenheiten Arbeitnehmerbesteuerung Allgemeinsachen Einkommensteuergesetz (EStG) (§ 3 Nr. 1, 2, 4-6, 24, 28, 28a, 36, 44, 48, 60, 61 (nur bei Einkünften aus nichtselbstständiger Arbeit), § 9 Abs. 1 Satz 3 Nr. 4 u. Abs. 2, § 9 Abs. 5 i.V.m. § 4 Abs. 5 Satz 1 Nr. 6b, §§ 24 a, 33, 39e (AGST), 40a Abs. 1-6, 51a (nur KiSt auf pauschale Lohnsteuer) 101-109 (Mobilitätsprämie) EStG), Vermögensbildungsgesetz (VermBG) (§§ 1 - 18 5. VermBG), Wohnungsbauprämienengesetz (WoPG) (§§ 1-10 WoPG), Verordnung zur Durchführung des Fünften Vermögensbildungsgesetzes (VermBDV 1994) (§§ 1-11 VermBDG), Verordnung zur Durchführung des Wohnungsbau-Prämienengesetzes (WoPDV) (§§ 1-20 WoPDV) Einzelsachen Einkommensteuergesetz (EStG) (§ 3 Nr. 1, 2, 4-6, 24, 28, 36, 44, 48, 60, 61 (nur bei Einkünften aus nichtselbstständiger	*	2500

Arbeitsgebiete

	<p>Arbeit), § 9 Abs. 1 Satz 3 Nr. 4 u. Abs. 2, § 9 Abs. 5 i.V.m. § 4 Abs. 5 Satz 1 Nr. 6b, §§ 24a, 33, 40a Abs. 1-6, 51a (nur KiSt auf pauschale Lohnsteuer), 101-109 (Mobilitätsgarantie) EStG, Vermögensbildungsgesetz (VermBG) (§§ 1-18 5 VermBG), Verordnung zur Durchführung des Fünften Vermögensbildungsgesetzes (VermBDV 1994) (§§ 1-11 VermBDV), Wohnungsbauprämiengesetz (WoPG) (1-10 WoPG), Verordnung zur Durchführung des Wohnungsbauprämiengesetzes (WoPDV) (§§ 1-20 WoPDV) Einzelsachen Einkommensteuergesetz (EStG) (§§ 37a, 37b, 39e EStG), Bezirk Münster Praxishandbuch §§ 33, 33a, 33b, § 39e (AGSt) EStG, Arbeitnehmer-Sparzulage Mitarbeit Mitarbeit Lohnsteuer-Vordruckkommission des Bundes und der Länder</p>	
	Intranet - Chefredaktion Regelungen und Erlasse	
St 215	<p>Arbeitgeberangelegenheiten *</p> <p>Allgemeinsachen Einkommensteuergesetz (EStG) (§ 3 Nr. 53, 55, 56, 62, 63, 63a, 65, 66, § 3 Nr. 55a-c (nur betriebl. Altersversorgung), § 19 Abs. 1 Nr. 3, § 34 (nur bei Einkünften aus nichtselbstständiger Arbeit), § 36 (nur Anrechnung der Lohnsteuer), § 40b, § 100 EStG), Lohnsteuerdurchführungsverordnung (LStDV) (§§ 2 Abs. 2 Nr. 3, 5 LStDV) Einzelsachen Einkommensteuergesetz (EStG) (§ 34 (nur bei Einkünften aus nichtselbstständiger Arbeit), § 36 (nur Anrechnung der Lohnsteuer) EStG) Einzelsachen Einkommensteuergesetz (EStG) (§ 3 Nr. 53, 55, 56, 62, 63, 63a, 65, 66, § 3 Nr. 55a-c (nur betriebl. Altersversorgung), § 19 Abs. 1 Nr. 3, § 40b, § 100 EStG), Lohnsteuerdurchführungsverordnung (LStDV) (§ 2 Abs. 2 Nr. 3, 5 LStDV), Bezirk Köln, Bezirk Düsseldorf Mitarbeit Lohnsteuer-Vordruckkommission des Bundes und der Länder Vordruckgruppe 645, 646, 724, 745, 760, 830</p>	2649
St 216	<p>Arbeitgeberangelegenheiten *</p> <p>Allgemeinsachen Einkommensteuergesetz (EStG) (§ 3 Nr. 11, 11a, 12, 19, 26, 26a, 30-35, 37-38, 45, 46, 50, 51, 64 (nur bei Einkünften aus nichtselbst. Arbeit), § 19 Abs. 1 Nr. 1, 1a u. 2, §§ 37a, 37b, 41, 41a, 41b EStG), Lohnsteuerdurchführungsverordnung (LStDV) (§§ 1, 2 Abs. 1 u. 2, §§ 4, 5 LStDV) Einzelsachen Einkommensteuergesetz (EStG) (§ 3 Nr. 11, 12, 19, 26, 26a, 30-35, 37-38, 45, 46, 50, 51, 64 (nur bei Einkünften aus nichtselbst. Arbeit), §§ 41, 41a, 41b EStG), Lohnsteuerdurchführungsverordnung (LStDV) (§§ 4, 5 LStDV) Einzelsachen Einkommensteuergesetz (EStG) (§ 19 Abs. 1 Nr. 1, 1a u. 2, §§ 37a, 37b), Lohnsteuerdurchführungsverordnung (LStDV) (§§ 1, 2 Abs. 1 u. 2 LStDV), Bezirk Köln, Bezirk Düsseldorf Einzelsachen Einkommensteuergesetz (EStG) (§ 19 Abs. 1 Nr. 1 (Mitarbeiterbeteiligungsmodelle) EStG), Bezirk Köln Betreuung AGST (Regionalkreise Köln-Aachen, Bonn-Bergisch und Bergisch-Sauerländisch, Niederrhein-Münsterland und Düsseldorf-Neuss-Jülicher Börde) Organisation von Veranstaltungen AGST, LSTAP, ZALST Sonderaufgaben Sicherungsmaßnahmen gegen Steuerbetrugereien Evakuierungsbeauftragter</p>	2451
St 217	<p>Arbeitgeberangelegenheiten *</p> <p>Arbeitnehmerbesteuerung Allgemeinsachen Einkommensteuergesetz (EStG) (§ 3 Nr. 15, 39, § 8 Abs. 2 Satz 1, 6 - 12 u. Abs. 3-4, 19 Abs. 1 Nr. 1 (Mitarbeiterbeteiligungsmodelle), §§ 38, 38a, 40, 42e, 51a (nur KiSt auf individuelle Lohnsteuer) EStG), Zerlegungsgesetz</p>	2207

Arbeitsgebiete

	(ZerlG) (§ 7 ZerlG), Lohnsteuerdurchführungsverordnung (LStDV) (§§ 1, 2 Abs. 1 u. 2 LStDV) Einzelsachen Einkommensteuergesetz (EStG) (§§ 3 Nr. 15, 39, §§ 38, 38a, 40, 42e, 51a (nur KiSt auf individuelle Lohnsteuer) EStG), Zerlegungsgesetz (ZerlG) (§ 7 ZerlG) Einzelsachen Einkommensteuergesetz (EStG) (§ 19 Abs. 1, Nr. 1 (Mitarbeiterbeteiligungsmodelle) EStG), Bezirk Münster, Bezirk Düsseldorf Einzelsachen Einkommensteuergesetz (EStG) (§ 3 Nr. 53, 55, 56, 62, 63, 63a, 65, 66, § 3 Nr. 55a-c (nur betriebl. Altersversorgung), § 8 Abs. 2-4, § 19 Abs. 1 Nr. 1, 1a, 2 u. 3, § 40 b, § 100 EStG), Lohnsteuerdurchführungsverordnung (LStDV) (§§ 1, 2 Abs. 1 u. 2 LStDV), Bezirk Münster Betreuung AGST Regionalkreise Ostwestfalen, Münsterland, Ruhrgebiet I und Ruhrgebiet II Mitarbeit ESt-Newsletter-Ausschuss Evakuierungsbeauftragter		
St 218	Arbeitgeberangelegenheiten Arbeitnehmerbesteuerung Allgemeinsachen Einkommensteuergesetz (EStG) (§§ 3 Nr. 13 u. 16, 9 Abs. 1 Satz 1 (sonstige Werbungskosten, §§ 9 Abs. 1 Satz 1 u. Abs. 6, 10 Abs. 1 Nr. 7 (Aus- und Fortbildungskosten), 10 Abs. 1 Nr. 5 u. 8, 24b, 33a, 33b, 39a EStG), Solidaritätszuschlagsgesetz (SolZG) (§§ 1-5 SolZG i.V.m. § 51 a EStG) Einzelsachen Einkommensteuergesetz (EStG) (§§ 9 Abs. 1 Satz 1 u. Abs. 6, 10 Abs. 1 Nr. 7 (Aus- und Fortbildungskosten), 10 Abs. 1 Nr. 5 u. 8, § 19 Abs. 2, §§ 24b, 33a, 33b, 39a EStG), Bezirk Münster Einzelsachen Einkommensteuergesetz (EStG) (§ 3 Nr. 13 u. 16, § 9 Abs. 1 Satz 3 Nr. 4a, 5a und 5b, Abs. 4 u. 4a (Reisekosten), § 9 Abs. 1 Satz 1 und Satz 3 Nr. 1, 2, 3, 6 u. 7, Abs. 5 i.V.m. § 4 Abs. 5 Satz 1 ohne Nr. 6 b (sonstige Werbungskosten), § 9 Abs. 1 Satz 3 Nr. 5), Bezirk Münster Redaktion Mitarbeit ESt-Newsletter-Ausschuss	*	2202

**St 22**

*Kapitaleinkünfte; Kapitalertragsteuer-Abzug; geschlossene/offene Fonds*

<b>Arb.Nr.</b>	<b>Arbeitsgebiet</b>	<b>Bearbeiter/in</b>	<b>Telefon</b>
St 22	Referent	*	2399
St 221	Allgemeinsachen Investmentsteuergesetz (InvStG) - Investmentfonds (§§ 16-24, 56-57 InvStG 2018) - Publikums-Investmentfonds (InvStG 2004) - Investitionsgesellschaften (§§ 18-20 InvStG 2004) - Auslandsinvestment-Gesetz (AusInvestmG) - Gesetz über Kapitalanlagegesellschaften (KAGG)  Einkommensteuergesetz (EStG) - § 6 e EStG - geschlossene Private Equity-Fonds Einzelsachen Auslandsinvestment-Gesetz (AusInvestmG), Gesetz über Kapitalanlagegesellschaften (KAGG), Investmentsteuergesetz (InvStG), FFÄ im Zuständigkeitsbereich der GKBP-FÄ, Dienststellen: 170-174, 176, 375-376 geschlossene Fonds FFÄ im Zuständigkeitsbereich der GKBP-FÄ, Dienststellen: 170-176, 375-376	*	2667

Arbeitsgebiete

	Praxishandbuch Einkünfte aus Kapitalvermögen (§§ 20, 32d EStG Investmentfonds)		
St 2211	Datensammlung und -analyse ESST, Bausachverständige (BSV), ZAB, Grundbesitzbewertung Mitarbeit Übersichten Vordruckwesen VST, ESST Organisation von Veranstaltungen Intranet - Chefredaktion Regelungen und Erlasse	*	2344
St 222	Allgemeinsachen Einkommensteuergesetz (EStG) - Einkünfte aus Kapitalvermögen: § 20 Abs. 3a 6-9 EStG, § 32d (EStG - ohne Abs. 2 und 5) - Kapitalertragsteuerabzug §§ 43-44 (ohne § 43b) EStG, § 50b EStG  Kontrollmitteilungsverfahren (KMV) (Versicherungsvermittlung § 45 d Abs. 3 EStG, FATCA, CRS, EARL) Einzelsachen Einkommensteuergesetz (EStG) (§ 20 EStG (ohne Abs. 1 Nr. 3-3a, 9-10, Abs. 2 Satz 1 Nr. 8 EStG), § 32d (ohne Abs. 5) EStG, § 36 Abs. 2 Nr. 2 i.V.m. § 45a EStG, §§ 43-45e (ohne § 43b) EStG, Bezirk Düsseldorf Fortbildungsveranstaltungen IT-Support OFD	*	2044
St 223	Allgemeinsachen Einkommensteuergesetz (EStG) - Einkünfte aus Kapitalvermögen: § 20 Abs. 1 Nr. 5-8 und Abs. 2 S. 1 Nr. 2b, 5-8, - Einkünfte aus Stillhalter- und Termingeschäften: § 20 Abs. 1 Nr. 11, Abs. 2 Satz 1 Nr. 3 EStG - § 32 d Abs. 2 EStG - Termingeschäfte altes Recht, § 22 Nr. 3 EStG a.F., § 23 Abs. 1. Nr. 2-4 EStG a.F.	*	
St 224	Allgemeinsachen Einkommensteuergesetz (EStG) - Einkünfte aus Kapitalvermögen: § 20 Abs. 1 Nr. 1., 2, 4 und Abs. 2, S. 1 Nr. 1, 2a, 4, Abs. 4-5 EStG) - Kapitalertragsteuer: § 36, 36a, § 44a-45e, § 50e Abs. 1, § 51 a EStG Kontrollmitteilungsverfahren (KMV) (ZIV, betriebliche Kapitalerträge, FSA, NV, unentgeltliche Depotüberträge, Kirchensteuerdatenabruf) Einzelsachen Einkommensteuergesetz (EStG) § 20 EStG (ohne Abs. 1 Nr. 3-3a, 9-10, Abs. 2 Satz 1 Nr. 8 EStG), § 32d (ohne Abs. 5) EStG, Bezirk Münster, Bezirk Köln, § 36 Abs. 2 Nr. 2 i. V. m. § 45a EStG, §§ 43-45e (ohne § 43b) EStG, Bezirk Münster, Bezirk Köln  Termingeschäfte altes Recht, § 22 Nr. 3 EStG a.F., § 23 Abs. 1. Nr. 2-4 EStG a.F., alle FÄ Vordruckgruppe 825	*	2456
St 224a	Allgemeinsachen Einzelsachen auf Zuweisung (Einkünfte aus Kapitalvermögen, Kapitalertragsteuer)	*	
St 225	Allgemeinsachen Investmentsteuergesetz (InvStG) - Investmentfonds (§§ 1-15 InvStG 2018), - Spezial-Investmentfonds (§§ 25-57 InvStG 2018), - Spezial-Investmentfonds (§§ 15-17a InvStG 2004) Allgemeinsachen Einkommensteuergesetz (EStG) - geschlossene Fonds (ohne Private Equity-Fonds), - Steuerstundungsmodelle (§ 15b EStG) Einzelsachen	*	2589

Investmentsteuergesetz (InvStG), Auslandsinvestment-Gesetz (AuslInvestmG), Gesetz über Kapitalanlagegesellschaften (KAGG);  
 InvSt-Sonderbezirke FÄ 133 und 215; FFÄ im Zuständigkeitsbereich der GKBP-FÄ Dienststellen: 270-272, 371-374  
 geschlossene Fonds FFÄ im Zuständigkeitsbereich der GKBP-FÄ Dienststellen 270-272, 371-374  
 Intranet - Chefredaktion Regelungen und Erlasse

**St 23**

*Einkünfte aus Vermietung und Verpachtung; Sonderausgaben; sonstige Einkünfte*

<b>Arb.Nr.</b>	<b>Arbeitsgebiet</b>	<b>Bearbeiter/in</b>	<b>Telefon</b>
St 23	Referent	*	2218
St 231	Allgemeinsachen Einkommensteuergesetz (EStG) (§§ 6 Abs. 1 Nr. 1a, 7a, 7b in den Fällen des § 21, §§ 7h, 7i, 7k, 10f, 10g, 21 Abs. 1 Nr. 1, Nr. 4, Abs. 2, Abs. 3, 22 Nr. 2 i.V.m. 23 Abs. 1 Nr. 1 EStG), Einkommensteuerkartei Einzelsachen Einkommensteuergesetz (EStG) (§§ 6 Abs. 1 Nr. 1a in den Fällen des § 21, §§ 7h, 7i, 7k, 10f, 10g, 21 Abs. 1 Nr. 1, Nr. 4, Abs. 2, Abs. 3, 22 Nr. 2 i.V.m. 23 Abs. 1 Nr. 1 EStG), Einkommensteuerkartei, Bezirk Düsseldorf, Bezirk Köln Praxishandbuch Einkünfte aus V+V, Private Veräußerungsgeschäfte bei Grundstücken Evakuierungsbeauftragter	*	2347
St 2311	Allgemeinsachen Einkommensteuergesetz (EStG) (§§ 10 Abs. 1 Nr. 1 bis 31.12.2014, 10 Abs. 1a Nr. 1, 10e, 10h, 10i, 22 Nr. 1a Unterhaltsleistungen soweit korrespondierend mit 10 Abs. 1a Nr. 1, 22 Nr. 4 Abgeordnetenbezüge EStG), Einkommensteuerkartei, Kirchensteuergesetz (KiStG), Eigenheimzulagengesetz (EigZulG) Einzelsachen Einkommensteuergesetz (EStG) (§§ 10 Abs. 1 Nr. 1 bis 31.12.2014, 10 Abs. 1a Nr. 1, 10e, 10h, 10i, 22 Nr. 1a Unterhaltsleistungen soweit korrespondierend mit 10 Abs. 1a Nr. 1, 22 Nr. 4 Abgeordnetenbezüge EStG), Einkommensteuerkartei, Kirchensteuergesetz (KiStG), Eigenheimzulagengesetz (EigZulG) Mitarbeit Allgemeine Referatsangelegenheiten Koordination Stellungnahmen Vordrucke Lohnsteuer Intranet - Chefredaktion Regelungen und Erlasse	*	2404
St 232	Allgemeinsachen Einkommensteuergesetz (EStG) (§§ 10a, 22 Nr. 3, 79-99 EStG), Einkommensteuerkartei, Eigenheimrentengesetz (EigRentG) Einzelsachen Einkommensteuergesetz (EStG) (§§ 10a, 79-99 EStG), Einkommensteuerkartei, Eigenheimrentengesetz (EigRentG), Bezirk Düsseldorf, Bezirk Köln, Bezirk Münster Einzelsachen Einkommensteuergesetz (EStG) (§§ 22 Nr. 3 EStG), Bezirk Düsseldorf, Bezirk Köln Mitarbeit AG ZfA-Datenabgleich § 91 EStG Praxishandbuch Riester-Steuerliche Förderung	*	2036
St 233 a	Allgemeinsachen Einkommensteuergesetz (EStG) (§§ 3 Nr. 55a, 55b 55e, 10 Abs. 1 Nr. 1a - Fälle bis 31.12.2007, 10 Abs. 1 Nr. 1b bis 31.12.2014, 10 Abs. 1a Nr. 3-4, 22 Nr. 1 S. 1 + 2, 22 Nr. 1 Satz 3 a) aa), 22 Nr. 1a Ausgleichsleistungen soweit korrespondierend mit § 10 Abs. 1a Nr. 3-4 EStG), Einkommensteuerkartei, § 22a	*	2535

Arbeitsgebiete

	<p>Einzelsachen Einkommensteuergesetz (EStG) §§ 3 Nr. 55a, 55b, 55e, 10 Abs. 1 Nr. 1a- Fälle bis 31.12.2017, 10 Abs. 1 Nr. 1b - Fälle bis 31.12.2014, 10 Abs. 1a Nr. 3-4 EStG (§ 22 Nr. 1 S. 1 +2, 22 Nr. 1 S. 3, 22 Nr. 5, 22a EStG), gerade FA-Nr. (§ 22 Nr. 1a Ausgleichsleistungen soweit korrespondierend mit 10 Abs. 1a Nr. 3-4 EStG) Mitarbeit AG ZfA-Datensatz, Fg ELFE RBM, Fg ELFE RBM- Umsetzung Praxishandbuch - Alterseinkünfte - Riester - nachgelagerte Besteuerung - Sonderausgaben - Kapitel Ausgleichszahlungen im Rahmen zur Vermeidung des Versorgungsausgleichs</p>		
St 233 b	<p>Allgemeinsachen Einkommensteuergesetz (EStG) (§§ 3 Nr. 55c - nur private Altersvorsorge, 22 Nr. 1 S. 3 a), bb), 22 Nr. 1 S. 3b, 22 Nr. 5 EStG), Einkommensteuerkartei Einzelsachen Einkommensteuergesetz (EStG) (§ 3 Nr. 55c EStG (nur private Altersvorsorge)) (§ 22 Nr. 1 S. 1 + 2, 22 Nr. 1 S. 3, 22 Nr. 5, 22a EStG) ungerade FA-Nr. (§ 22 Nr. 3 EStG) Bezirk Münster Mitarbeit AG ZfA-Datensatz, Fg ELFE RBM, Fg ELFE RBM- Umsetzung Praxishandbuch - Alterseinkünfte - Riester - nachgelagerte Besteuerung - Sonderausgaben - Kapitel Ausgleichszahlungen im Rahmen zur Vermeidung des Versorgungsausgleichs</p>	*	2092
St 234	<p>Allgemeinsachen Einkommensteuergesetz (EStG) (§§ 10 Abs. 1 Nr. 3, 3a, 4, Nr. 6 Abs. 2, Abs. 2a, Abs. 4b EStG, Kirchgeld), Einkommensteuerkartei Einzelsachen Einkommensteuergesetz (EStG) ( §§ 10 Abs. 1 Nr. 3, 3a, 4, Nr. 6, Abs. 2, Abs. 2a, Abs. 4b EStG), Kirchgeld Mitarbeit Fachforum (Datensatz MZ 10), ZfA - Datenqualität, VAS- Datensatz MZ 10 Praxishandbuch - Vorsorgeaufwendungen - Sonderausgaben - Kapitel Kirchensteuer Evakuierungsbeauftragte Intranet - Chefredaktion Regelungen und Erlasse</p>	*	2219
St 235	<p>Allgemeinsachen Einkommensteuergesetz (EStG) (§§ 3 Nr. 55d, 10 Abs. 1 Nr. 2 u. 9, Abs. 3, Abs. 4 u. 4a, 10c, 21 Abs. 1 Nr. 2-3, 23 Satz 1 Nr. 2-3 EStG), Einkommensteuerkartei Einzelsachen Einkommensteuergesetz (EStG) (§§ 3 Nr. 55d, 10 Abs. 1 Nr. 2 u. 9, Abs. 3, Abs. 4 u. 4a, 10c, 21 Abs. 1 Nr. 2-3, 23 Satz 1 Nr. 2-3 EStG), Einkommensteuerkartei, Bezirk Düsseldorf, Bezirk Köln, Bezirk Münster Einzelsachen Einkommensteuergesetz (EStG) (§§ 6 Abs. 1 Nr. 1a, 7a, 7b in den Fällen des § 21, 7h, 7i, 7k, 10f, 10g, 21 Abs. 1 Nr. 1, Nr. 4, Abs. 2, Abs. 3, 22 Nr. 2 i.V.m. 23 Abs. 1 Nr. 1 EStG), Bezirk Münster Praxishandbuch Vorsorgeaufwendungen/Proberechnungen, Einkünfte aus V+V, Private Veräußerungsgeschäfte bei Grundstücken und bei sonstigen Wirtschaftsgütern, Sonderausgaben - Kapitel Schulgeld Leitung AG VAS (vorausgefüllte Steuererklärung)</p>	*	2115
St 236	<p>Projektarbeit</p>	*	2658



**St 24**

*Erbschaftsteuer; stl. Unternehmensbewertung; Spielbankabgabe; RennwLottG*

Arb.Nr.	Arbeitsgebiet	Bearbeiter/in	Telefon
St 24	Referent	*	2038
St 241	Allgemeinsachen Erbschaft- und Schenkungsteuergesetz (ErbStG) (§§ 3-6, 9 Abs. 1 Nr. 1 u. Abs. 2, 13-13a, 15 Abs. 3, 19a, 25, 27-29 ErbStG) Einzelsachen Erbschaft- und Schenkungssteuersteuergesetz (ErbStG) (§ 1-37a ErbStG), Bewertungsgesetz (BewG) (§§ 1-16 BewG soweit ErbStG betroffen), Dienststelle: 134, 201, 303 Fortbildung Dienststelle Amts-BP Prüffeldarbeit QSST Zielvereinbarungsprozess ESST Controlling Controlling (Fachbereich) Ansprechperson "Kunst" (Art Price)	*	2234
St 2411	Intranet Einstellung von Kurzinformationen für den Bereich der Ertragssteuern, Einstellung der Einkommensteuerkartei, Einstellung der Praxishandbücher, zentrale Einstellungen von Veröffentlichungen der Referate St 1, St 2, Q 01, Q 02, Q 03, Q 04 Veranlagungshandbuch Herausgabe und Einstellung ins Intranet Mitarbeit bei der Herausgabe der Anleitung für den Lohnsteuer-Außendienst Mitarbeit für das gesamte Großreferat St 2 (Teilreferate St 21 bis St 25 und Q 01 bis Q 04) Intranet - Chefredaktion Wissensportal Intranet - Chefredaktion Regelungen und Erlasse	*	2072
St 242	Allgemeinsachen Erbschaft- und Schenkungssteuersteuergesetz (ErbStG) (§§ 2, 7-8, 9 Abs. 1 Nr. 2-3, 10-12, 13b-13c, 15 Abs. 4, 21-24, 30-34 ErbStG, Erbschaftsteuer-VA) Einzelsachen Erbschaft- und Schenkungssteuersteuergesetz (ErbStG) (§§ 1-37a ErbStG), Bewertungsgesetz (BewG) (§§ 1-16 BewG soweit ErbStG betroffen), Dienststelle: 313, 337, 350 Fortbildung ESST, Dienststelle: GKBP-FÄ, E-Learning Koordination Landesrechnungshof Zusammenarbeit ESST/BP/ZAB Internet-Auftritt der Finanzverwaltung Ansprechperson im Fachreferat für DSGVO	*	2948
St 243	Allgemeinsachen Erbschaft- und Schenkungsteuergesetz (ErbStG) (§§ 1, 35-37a ErbStG) Einzelsachen Erbschaft- und Schenkungssteuersteuergesetz (ErbStG) (§§ 1-37a ErbStG), Bewertungsgesetz (BewG), Dienststelle: 139 Projekt PERLE@NRW Vordruckgruppe 635 Einzelsachen Automation, Fachtagungen Spielbankgesetz NRW (SpielbG NRW) (Betreuung der Dienststelle 109 Rechnungshöfe und -ämter, Dienststelle 109 (Spielbankabgabe))	*	2492
St 244	Allgemeinsachen Bewertungsgesetz (BewG) (§§ 151 Abs. 1 Satz 1 Nr. 3-4 BewG auch soweit §§ 11, 151-156, 95-109 BewG betroffen,	*	2493

Arbeitsgebiete

	<p>§§ 201-203 BewG), Erbschaft- und Schenkungssteuersteuergesetz (ErbStG) (§ 13a Abs. 1, 3 u. 4 ErbStG soweit ZAB betroffen), Spielbankgesetz NRW (SpielbG NRW) (Erlass zur Steueraufsicht in den Spielbanken), Glücksspielverordnung NRW (GlüSpVO NRW), Glücksspielstaatsvertrag NRW (AG GlüStV NRW) Einzelsachen                  Bewertungsgesetz (BewG) (§§ 151 Abs. 1 Satz 1 Nr. 2-4, 199-203 BewG), Erbschaft- und Schenkungssteuersteuergesetz (ErbStG) (§ 13a Abs. 1, 3, 4 und § 13b Abs. 4 u. 10 ErbStG soweit ZAB betroffen) für Bezirk Münster                  Fortbildung                  Dienststelle: FFÄ (ZAB)                  Einzelsachen                  Spielbankgesetz NRW (SpielbG NRW), Dienststelle: 201, 315, 335                  Einzelsachen                  Rechnungshöfe und -ämter (Spielbankabgabe), Dienststelle: 201, 315, 335                  Vordruckgruppe                  650 (Spielbankabgabe)</p>		
St 245	<p>Allgemeinsachen                  Bewertungsgesetz (BewG) (§§ 151 Abs. 1 Satz 1 Nr. 2 auch soweit §§ 11, 151-156, 95-109 BewG betroffen, §§ 199-200 BewG), Erbschaft- und Schenkungssteuersteuergesetz (ErbStG) (§ 13b Abs. 4 u. 10 ErbStG soweit ZAB betroffen), Rennwett- u. Lotteriesteuersteuergesetz (RennwLottG), Rennwett- u. Lotteriesteuer Ausführungsbestimmungen (RennwLottGABest)                  Einzelsachen                  Bewertungsgesetz (BewG) (§§ 151 Abs. 1 Satz 1 Nr. 2-4, 199-203 BewG), Erbschaft- und Schenkungssteuersteuergesetz (ErbStG) (§ 13a Abs. 1, 3, 4 und § 13b Abs. 10 ErbStG soweit ZAB betroffen) für den Bezirk Rheinland                  Fortbildung                  Dienststelle: GKBP-FÄ (ZAB)                  Einzelsachen                  Rennwett- u. Lotteriesteuersteuergesetz (RennwLottG), Rennwett- u. Lotteriesteuer Ausführungsbestimmungen (RennwLottGABest), Dienststelle: 214                  Einzelsachen                  Rechnungshöfe und -ämter, Dienststelle: 214                  Vordruckgruppe                  640, 660 tlw., 717</p>	*	2578
St 246	<p>Allgemeinsachen                  Erbschaft- und Schenkungssteuersteuergesetz (ErbStG) (§§ 9 Abs. 1 Nr. 4, 15 Abs. 1 und 2, 16-19, 24, 26 ErbStG), Bewertungsgesetz (BewG) (§§ 4-8, 12-16 BewG)                  Einzelsachen                  Erbschaft- und Schenkungssteuersteuergesetz (ErbStG) (§ 1-37a ErbStG), Bewertungsgesetz (BewG) (§§ 1-16 BewG soweit ErbStG betroffen), Dienststelle: 117, 223</p>	*	2096

**St 25**

*Bewertung Grundvermögen; Grundsteuer; Grunderwerbsteuer; Bausachverständigenwesen*

<b>Arb.Nr.</b>	<b>Arbeitsgebiet</b>	<b>Bearbeiter/in</b>	<b>Telefon</b>
St 25	Referent	*	2061
St 251	<p>Allgemeinsachen                  Grundbesitzbewertung: Bewertungsgesetz (BewG) (zu §§ 138 ohne Abs. 4, 139, 148-157, 176-177, 180-183, 189-197 BewG)                  Vermögensteuer: Vermögensteuergesetz (VStG) (zu § 1 - 25 VStG)                  Einzelsachen                  Grundbesitzbewertung: Bewertungsgesetz (BewG) zu §§ 138, 139, 145-150, 151-157, 176-198): Bezirk Düsseldorf, Bezirk Köln                  Betreuung                  Regionalkreise zur Grundbesitzbewertung: Bezirk Düsseldorf, Bezirk Köln</p>	*	2549

Arbeitsgebiete

	<p>Informationsbesuche zur Grundbesitzbewertung: Bezirk Düsseldorf, Bezirk Köln Petitionen zur Grundbesitzbewertung: Bezirk Düsseldorf, Bezirk Köln Fachaufsicht zur Grundbesitzbewertung: Bezirk Düsseldorf, Bezirk Köln Angelegenheiten der Rechnungsprüfungshöfe und -ämter zur Grundbesitzbewertung: Bezirk Düsseldorf, Bezirk Köln IT-Verfahren Fachliche Betreuung, Grundbesitzbewertung (UNIFA) Risikomanagement zur Grundbesitzbewertung: EB-FAGO, BWST, GÜST Vordruckgruppe 716 Intranet zur Grundbesitzbewertung</p>		
St 252	<p>Allgemeinsachen Grundbesitzbewertung: Bewertungsgesetz (BewG) (zu §§ 99, 138 Abs. 4, 143, 145-147, 167, 178-179, 184-188, 198 BewG) Einzelsachen Grundbesitzbewertung: Bewertungsgesetz (BewG) (zu §§ 138, 139, 145-157, 176-198): Bezirk Münster Betreuung Regionalkreise zur Grundbesitzbewertung: Bezirk Münster Petitionen zur Grundbesitzbewertung: Bezirk Münster Fachaufsicht zur Grundbesitzbewertung: Bezirk Münster Informationsbesuche zur Grundbesitzbewertung: Bezirk Münster Angelegenheiten der Rechnungsprüfungshöfe und -ämter zur Grundbesitzbewertung: Bezirk Münster IT-Verfahren Fachliche Betreuung, Grundbesitzbewertung (UNIFA)</p>	*	2591
St 253	<p>Allgemeinsachen Umsetzung der Grundsteuerreform: Grundvermögen/Land- und Forstwirtschaft</p>	*	2556
St 253a	<p>Projektarbeit</p>	*	2658
St 254	<p>Allgemeinsachen Einheitsbewertung: Bewertungsgesetz (BewG) (zu §§ 1-3, 9, 17-30, 68-71, 83-94 BewG) Grundsteuer: Grundsteuergesetz (GrStG) (zu § 3 und §§ 13 – 46 GrStG)  Fachliche Begleitung der Grundsteuerreform Einzelsachen Einheitsbewertung, Grundsteuer, LKU (Landwirtschaftskammerumlage): Bezirk Münster Betreuung Regionalkreise zur Einheitsbewertung und Grundsteuer: Bezirk Münster Informationsbesuche zur Einheitsbewertung und Grundsteuer: Bezirk Münster Petitionen zur Einheitsbewertung und Grundsteuer: Bezirk Münster Fachaufsicht zur Einheitsbewertung und Grundsteuer: Bezirk Münster Angelegenheiten der Rechnungsprüfungshöfe und -ämter IT-Verfahren Fachliche Betreuung, UNIFA, FLN, Einheitsbewertung, Grundsteuer, LKU Risikomanagement EB-FAGO, BWST, GÜST Intranet zur Einheitsbewertung und Grundsteuer</p>	*	2553
	<p>Controlling Bewertung allgemein: Bezirk Düsseldorf, Bezirk Köln, Bezirk Münster  Zielvereinbarungsprozess zur Bewertung allgemein (BWST/GÜST) und Nachfolgebegleitung Bezirk Münster, Köln, Düsseldorf Personalbedarfsberechnung (PersBB) BWST, GÜST Controlling (Fachbereich)</p>		

Arbeitsgebiete

St	Arbeitsgebiete	
St 255	<p>Allgemeinsachen *</p> <p>Grunderwerbsteuer: Grunderwerbsteuergesetz (GrEStG) (zu § 1 Abs. 2, 3, 3a, §§ 3-4, 6a-9 GrEStG)</p> <p>EinzeIsachen zur Grunderwerbsteuer: Bezirk Düsseldorf und FÄ 208, 210, 214, 270</p> <p>Betreuung - Ansprechpartner der GKBP-FÄ (FÄ 170-174, 176, 270-272) - Regionalkreise- und Landesbesprechungen zur Grunderwerbsteuer</p> <p>Informationsbesuche zur Grunderwerbsteuer: Bezirk Düsseldorf und FÄ 208, 210, 214</p> <p>Petitionen zur Grunderwerbsteuer: Bezirk Düsseldorf und FÄ 208, 210, 214</p> <p>Fachaufsicht zur Grunderwerbsteuer: Bezirk Düsseldorf und FÄ 208, 210, 214</p> <p>Angelegenheiten der Rechnungsprüfungshöfe und -ämter zur Grunderwerbsteuer: Bezirk Düsseldorf und FÄ 208, 210, 214</p> <p>IT-Verfahren Fachliche Betreuung, WinGF (GrESt), KONSENS</p> <p>Risikomanagement zur Grunderwerbsteuer: EB-FAGO, BWST, GÜST</p> <p>Controlling Grunderwerbsteuer Bezirk Düsseldorf, Bezirk Köln, Bezirk Münster</p> <p>Controlling (Fachbereich) Zielvereinbarungsprozess zur Grunderwerbsteuer (GRST/GÜST) und Nachfolgebegleitung Bezirk Düsseldorf und FÄ 208, 210, 214</p> <p>Personalbedarfsberechnung (PersBB) GRST, GÜST</p>	2371
St 256	<p>Allgemeinsachen *</p> <p>Grunderwerbsteuer: Grunderwerbsteuergesetz (GrEStG) (zu §§ 13-16, 22 GrEStG)</p> <p>Einheitsbewertung: Bewertungsgesetz (BewG) (zu §§ 72-82 BewG)</p> <p>Grundsteuer: Grundsteuergesetz (GrStG) (zu § 1-2, 4-12 GrStG)</p> <p>Landwirtschaftskammerumlage (LKU), Umlagegesetz (UmlG) (zu §§ 1-16 UmlG)</p> <p>EinzeIsachen Grunderwerbsteuer: FÄ 201-207, 209, 211-213, 220-224, 230, 271, 272</p> <p>EinzeIsachen Einheitsbewertung, Grundsteuer und Landwirtschaftskammerumlage (LKU): Bezirk Düsseldorf, Bezirk Köln</p> <p>Betreuung - Regionalkreise zur Einheitsbewertung und Grundsteuer; Bezirk Düsseldorf, Bezirk Köln - Regionalkreise und Landesbesprechungen zur Grunderwerbsteuer</p> <p>Informationsbesuche - zur Grunderwerbsteuer: FÄ 201-207, 209, 211-213, 220-224, 230 - zur Einheitsbewertung und Grundsteuer: Bezirk Düsseldorf, Bezirk Köln</p> <p>Petitionen - zur Grunderwerbsteuer: FÄ 201-207, 209, 211-213, 220-224, 230 - zur Einheitsbewertung und Grundsteuer: Bezirk Düsseldorf, Bezirk Köln</p> <p>Fachaufsicht - zur Grunderwerbsteuer: FÄ 201-207, 209, 211-213, 220-224, 230 - zur Einheitsbewertung und Grundsteuer: Bezirk Düsseldorf, Bezirk Köln</p> <p>Angelegenheiten der Rechnungsprüfungshöfe und -ämter - zur Grunderwerbsteuer: FÄ 201-207, 209, 211-213, 220-224, 230 - zur Einheitsbewertung und Grundsteuer: Bezirk Düsseldorf,</p>	2502

Arbeitsgebiete

	<p>Bezirk Köln IT-Verfahren Fachliche Betreuung, UNIFA, FLN, Einheitsbewertung, Grundsteuer, LKU Fortbildungsveranstaltungen zur Bewertung und Grunderwerbsteuer Z 30010-30030, Z 31020-31040 und dezentrale Schulungen</p> <p>Zielvereinbarungsprozess zur Grunderwerbsteuer (GRST/GÜST) und Nachfolgebegleitung, FÄ: 201-207, 209, 211-213, 220-224, 230 Mitarbeit Controlling, Bewertung (allgemein), Zielvereinbarungen zur Bewertung, PersBB BWST/GÜST Vordruckgruppe 715, 820, 845</p>		
St 257	<p>Allgemeinsachen Grunderwerbsteuer: Grunderwerbsteuergesetz (GrEStG) (zu § 1 Abs. 1, 2a, §§ 5-6, 17-20 GrEStG) Grunderwerbsteuerkartei NRW Einzelsachen zur Grunderwerbsteuer: Bezirk Münster Betreuung - der Ansprechpartner GKBP-FÄ (371-376) - Regionalkreise und Landesbesprechungen zur Grunderwerbsteuer Informationsbesuche zur Grunderwerbsteuer: Bezirk Münster Petitionen zur Grunderwerbsteuer: Bezirk Münster Fachaufsicht zur Grunderwerbsteuer: Bezirk Münster Angelegenheiten der Rechnungsprüfungshöfe und -ämter zur Grunderwerbsteuer: Bezirk Münster IT-Verfahren Fachliche Betreuung, WinGF (GrESt), KONSENS Intranet zur Grunderwerbsteuer Zielvereinbarungsprozess zur Grunderwerbsteuer (GRST/GÜST) und Nachfolgebegleitung Bezirk Münster Vordruckgruppe 816 Controlling (Fachbereich) Ersthelfer</p>	*	2264
St 258	<p>Fachaufsicht Bausachverständige (BSV), Bezirk Düsseldorf, Bezirk Köln</p> <p>Fachliche Begleitung - der Grundsteuerreform - der Überarbeitung der Immobilienwertermittlungsverordnung Gutachtertätigkeit Bezirk Düsseldorf, Bezirk Köln vor den Finanzgerichten Betreuung neu eingestellter Bausachverständiger (BSV), Bezirk Düsseldorf, Bezirk Köln Organisatorische Betreuung der BSV-Pools im Bezirk Düsseldorf und Köln Einzelsachen Bezirk Düsseldorf, Bezirk Köln incl. Betreuung bei der fachlichen Bearbeitung in schwierigen und bedeutsamen Fällen Intranet Handbuch Bausachverständigenwesen (HB BSV) Fortbildung Lehrgang 33010 weitere Veranstaltungen Einweisung Koordination der steuerfachlichen Einweisung neu eingestellter BSV</p> <p>Arbeitsaufträge FM/BMF Bausachverständiger (OFD)</p>	*	2341
St 259	<p>Fachaufsicht Bausachverständige (BSV), Bezirk Münster Gutachtertätigkeit</p>	*	2149

Arbeitsgebiete

	Bezirk Münster vor dem Finanzgericht Betreuung neu eingestellter Bausachverständiger (BSV), Bezirk Münster Organisatorische Betreuung der BSV-Pools im Bezirk Münster Bausachverständiger (OFD)	
St 259 a	Sachbearbeitung Einzelsachen Bezirk Münster incl. Betreuung bei der fachlichen Bearbeitung in schwierigen und bedeutsamen Fällen Ansprechperson IT- Verfahren für NRW Ausstattung fachspezifische Ausstattung der BSV für NRW Organisatorische Betreuung landesweite Vereinheitlichung und Zusammenführung statistischen Anschreibungen Bausachverständige (OFD)	*

**St 26**

*LuF-Sachverständigenwesen; land- und forstwirtschaftliche Bewertung*

<b>Arb.Nr.</b>	<b>Arbeitsgebiet</b>	<b>Bearbeiter/in</b>	<b>Telefon</b>
St 26	Referent Prüfung Forstbetriebswerke und Nutzungssatzfestsetzung Leitung forstwirtschaftlicher Maßnahmen im Parkwald der FHF Nordkirchen	*	2337
St 261	Fachaufsicht Amtliche landwirtschaftliche Sachverständige (ALS), Bezirk Münster Mitwirkung Personalangelegenheiten der ALS im Bezirk Münster Allgemeinsachen - Kaufpreisstatistik für landwirtschaftlichen Grundbesitz - Verwaltungsvorschriften zum Bodenschätzungsgesetz Mitwirkung - Bedarfsbewertung der Betriebe mit landwirtschaftlicher, gärtnerischer u. sonstiger luf-Nutzung nach §§ 140-142, 144, 158-165, 168-175 BewG - Fortbildung der FÄ im Bereich LuF-Bewertung - Fortbildung im Bereich Bodenschätzung - Besteuerung und Betriebsprüfung der Betriebe mit landwirtschaftlicher, gärtnerischer u. sonstiger luf-Nutzung (einschl. Nebenbetriebe u.a. Brennereien) in schwierigen und bedeutsamen Fällen für den Bezirk Münster - Vordruckgruppe 811: LuF-Bedarfsbewertung ohne forstliche Nutzung Gutachtertätigkeit für landwirtschaftlich genutzte Liegenschaften des Landes NRW Evakuierungsbeauftragter Ersthelfer	*	2278
St 262	Fachaufsicht Amtliche landwirtschaftliche Sachverständige (ALS), Bezirk Düsseldorf und Köln Mitwirkung Personalangelegenheiten der ALS für die Bezirke Düsseldorf und Köln Allgemeinsachen - Einheitsbewertung der Betriebe mit landwirtschaftlicher, gärtnerischer u. sonst. luf-Nutzung (einschl. Nebenbetriebe, z.B. Brennereien) - Automation der Bodenschätzung, Feldschätzungsbuch Fesch, Bundeseinheitl. Programm "Muster" - Vordruckgruppe 810 tlw.: LuF-Einheitsbewertung ohne forstliche Nutzung - Vordruckgruppe 710: Bodenschätzung Mitwirkung	*	

Arbeitsgebiete

	- Besteuerung und Betriebsprüfung der Betriebe mit landwirtschaftlicher und gärtnerischer Nutzung (einschl. Nebenbetriebe u.a. Brennereien) in schwierigen und bedeutsamen Fällen für die Bezirke Düsseldorf und Köln		
St 263	Fachaufsicht Vermessungstechniker / Mitarbeiter in den ALS-Sachbezirken Mitwirkung Personalangelegenheiten der Vermessungstechniker / Mitarbeiter ALS Allgemeinsachen - Einführung digitaler Kartographie in der Finanzverwaltung Koordination - Fachliche Programmbetreuung - Anwenderschulung und Netview für FinGis-NRW	*	2025
St 264	Fachaufsicht Amtliche forstwirtschaftliche Sachverständige (AFS) Mitwirkung Personalangelegenheiten der AFS Allgemeinsachen - Einheitsbewertung der Betriebe bezüglich sonst. Nutzung Weihnachtsbaumkultur - Kaufpreissammlung für forstwirtschaftl. Grundbesitz - Vordruckgruppe 811 tlw.: LuF-Bedarfsbewertung, soweit forstliche Nutzung Mitwirkung - Bedarfsbewertung der Betriebe mit forstwirtschaftl. Nutzung u. Weihnachtsbaumkultur nach §§ 142 Abs. 2 Nr. 2, 163 Abs. 4, 171, 172 BewG - Außerordentliche Einkünfte aus Holznutzungen nach § 34b EStG für den Bezirk Münster - Überprüfung von Forsteinrichtungen u. Nutzungssatzfestsetzung nach § 34b Abs. 4 EStG, § 68 EStDV - Unterstützung forstwirtschaftlicher Maßnahmen im Parkwald der FHF Nordkirchen - Besteuerung und Betriebsprüfung der Betriebe der Land- und Forstwirtschaft in schwierigen und bedeutsamen Fällen mit forstwirtschaftl., fischereilicher oder jagdlicher Nutzung für den Bezirk Münster / mit Weihnachtsbaumkulturen für ganz NRW	*	2902
St 2641	Mitwirkung - Führung der Kaufpreissammlungen für Forstwirtschaft sowie Binnenfischerei / Teichwirtschaft - Führung der Kaufpreisstatistik für landwirtschaftl. Grundbesitz - Zusammenführen der Tätigkeitsnachweise AFS - Kalamitätsvorgänge - Wertberechnungen Forst Mitarbeit allgemeine Teilreferatsaufgaben St 26 Sonderaufgaben Führung Platzaktei St 26	*	2135
St 265	Allgemeinsachen - Einheitsbewertung der Betriebe mit forstwirtschaftl. Nutzung §§ 53-55 BewG - Vordruckgruppe 810 tlw., soweit Einheitsbewertung forstwirtschaftl. Nutzung - Vordruckgruppe 710 tlw.: LuF-Sachverständigenwesen Mitwirkung - ao Einkünfte aus Holznutzungen: § 34b EStG für den Bezirk Köln - Besteuerung und Betriebsprüfung der Betriebe der Land- und Forstwirtschaft mit forstwirtschaftlicher, fischereilicher oder jagdlicher Nutzung in schwierigen und bedeutsamen Fällen für den Bezirk Köln	*	2340
St 266	Allgemeinsachen - Einheitsbewertung Binnenfischerei/Teichwirtschaft § 62 Abs. 1 Nr. 1-3 BewG - Bedarfsbewertung Binnenfischerei/Teichwirtschaft § 175 Abs. 2 Nr. 1-3 BewG - Kaufpreissammlung für fischereiliche Nutzung - ao Einkünfte aus Holznutzungen nach § 34b EStG - Vordruckgruppe 724 tlw.: Kalamitätssachen Mitwirkung - fachbezogene EDV-Werkzeuge "LuF-SV-Handbuch" - Informationsdrehscheibe LuF - Netview FinGis Bereich Forst - Besteuerung und Betriebsprüfung der Betriebe der Land-	*	2338

Arbeitsgebiete

	und Forstwirtschaft mit forstwirtschaftlicher, fischereilicher oder jagdlicher Nutzung in schwierigen und bedeutsamen Fällen für den Bezirk Düsseldorf Ersthelfer	
St 267	Allgemeinsachen Bewertungsgesetz (BewG) (§§ 140 - 144 (ohne 143), 158 - 175 (ohne 167) BewG) Vordruckgruppe 811 Einzelsachen Grundbesitzbewertung (LuF) Fortbildungsveranstaltungen BWST / GÜST bzgl. Lehrgang 3006 Intranet Einstellung von Informationen aus dem Bereich §§ 140 - 144 (ohne 143), 158 - 175 (ohne 167) BewG Betreuung WinGF (BWST / GÜST (§§ 140 - 144 (ohne 143), 158 - 175 (ohne 167)) BewG))	* 2591
St 268	Allgemeinsachen Umsetzung der Grundsteuerreform: Grundvermögen/Land- und Forstwirtschaft	* 2556

**Q 01 St**

*Risikomanagement in der Veranlagung; Controlling in der Veranlagung*

<b>Arb.Nr.</b>	<b>Arbeitsgebiet</b>	<b>Bearbeiter/in</b>	<b>Telefon</b>
Q 01 St	Referentin Leitung Projektleitung Fachkonzeption im KONSENS-Verfahren RMS	*	2024
Q 011 St	Leitung von Bundesarbeitsgruppen im KONSENS-Verfahren RMS (Sonderkonzept) Risikomanagement KMV, Veranlagung (Überschusseinkünfte) Evaluierung RMS-Veranlagung Betreuung VST	*	2663
Q 012 St	Leitung von Bundesarbeitsgruppen im KONSENS-Verfahren RMS (Körperschaften und Gewerbesteuer) Risikomanagement Veranlagung (Körperschaften und Gewerbesteuer) Evaluierung RMS-Veranlagung Betreuung VST	*	2023
Q 013 St	Leitung Teilprojektleitung Fachkonzeption RMS - Veranlagung im KONSENS-Verfahren RMS (Gewinneinkünfte, Körperschaften und Betriebssteuern) Leitung einer Bundesarbeitsgruppe im KONSENS-Verfahren RMS (Gewinneinkünfte) Risikomanagement Veranlagung (Veranlagung), KONSENS, E-Bilanz Evaluierung RMS-Veranlagung Betreuung VST Veranlagungssteuerung	*	2200
Q 014 St	Evaluierung RMS-Veranlagung Kontingenzierungsverfahren Auswertungen zum Risikomanagement Betreuung VST Controlling (Fachbereich) VST DAME E-Bilanz Analysen	*	2542



		Arbeitsgebiete	
Q 015 St	Risikomanagement - Veranlagung (KONSENS, Gewinneinkünfte, E-Bilanz) - KMV (Überschuss-/Gewinneinkünfte) Evaluierung RMS-Veranlagung Veranlagungssteuerung Kontingentierungsverfahren Betreuung VST	*	2524
Q 016 St	Evaluierung RMS-Veranlagung Gesamtpriorisierung Vordruckgruppe Vordruckkommission: - § 51 Abs. 4 Nr. 1b EStG - FZulG	*	2244
Q 017 St	Koordination /Begleitung der Einführung - des RMS für Körperschaften  - des KMV Sonderkonzept  Risikomanagement Veranlagung, KMV Evaluierung RMS-Veranlagung Betreuung VST	*	2585

## Q 02 St

*Steuerung des Veranlagungsverfahrens; Elektronisches Kontrollmitteilungsverfahren*

Arb.Nr.	Arbeitsgebiet	Bearbeiter/in	Telefon
Q 02 St	Referentin RMS-KMV; Steuerung des Veranlagungsverfahrens; Prüffeldarbeit und Qualitätssicherung; Projekt "Organisation der VST"; E-Bilanz Ansprechperson behördliches Gesundheitsmanagement (BGM)	*	2205
Q 021 St	Leitung Leitung einer Bundesarbeitsgruppe im KONSENS-Verfahren RMS (Überschusseinkünfte) Risikomanagement Veranlagung (Überschusseinkünfte) Betreuung VST Evaluierung RMS-Veranlagung	*	2158
Q 0211 St	Intranet Einstellung von Kurzinformationen für den Bereich der Ertragssteuern, Einstellung der Einkommensteuerkartei, Einstellung der Praxishandbücher, zentrale Einstellungen von Veröffentlichungen der Referate St 1, St 2, Q 01, Q 02, Q 03, Q 04 Veranlagungshandbuch Herausgabe und Einstellung ins Intranet Mitarbeit bei der Herausgabe der Anleitung für den Lohnsteuer-Außendienst Mitarbeit für das gesamte Großreferat St 2 (Teilreferate St 21 bis St 25 und Q 01 bis Q 04) Intranet - Chefredaktion Wissensportal Intranet - Chefredaktion Regelungen und Erlasse	*	2072
Q 022 St	Mitarbeit Bundes-AG ESt Risikomanagement KMV (Überschusseinkünfte, Gewinneinkünfte) Betreuung VST	*	2421
Q 023 St	Leitung einer Bundesarbeitsgruppe im KONSENS-Verfahren RMS (Umsatzsteuer)	*	2302

Arbeitsgebiete

	Risikomanagement Veranlagung (Gewinneinkünfte, Gewerbesteuer und Umsatzsteuer) Veranlagungssteuerung Projektarbeit Organisation der VST Betreuung VST Fortbildung VST (Organisation Lehrgang Z10010)		
Q 024 St	Leitung einer Bundesarbeitsgruppe im KONSENS-Verfahren RMS (elektronische ESt4B-Mitteilungen) Risikomanagement KMV (Überschuss-/Gewinneinkünfte) Veranlagungssteuerung Einzelsachen Projektarbeit Organisation VSt Sachverhaltsermittlung vor Ort Betreuung VST Zugriffsrecht ELSTER-Auswertungen Fortbildung (Organisation Lehrgang D 10002, D 11002 und Z 10060)	*	2059
Q 025 St	IT-Verfahren und Anwenderbetreuung KONSENS, Mitteilungsverfahren (KMV), eSpeicher IT-Support OFD Intranet - Chefredaktion Regelungen und Erlasse Zentrale Bearbeitung grenzüberschreitende Steuergestaltungen (Webanwendung)- Benutzerverwaltung	*	2291
Q 026 St	Risikomanagement KMV (Überschuss-/Gewinneinkünfte)  Internationaler Datenaustausch Betreuung QSST, VST Prüffeldarbeit Kontingentierungsverfahren  Gesamtpriorisierung Fortbildung VST (Organisation Lehrgang Z 10020 und D 11002) Beschaffung ESt-Vordrucke (Fachliche Begleitung) IT-Support OFD	*	2438
Q 028 St	Leitung Teilprojektleitung Fachkonzeption RMS-KMV im KONSENS Verfahren RMS Risikomanagement KMV	*	2632

**Q 03 St**

*Zentrales Qualitätsmanagement*

<b>Arb.Nr.</b>	<b>Arbeitsgebiet</b>	<b>Bearbeiter/in</b>	<b>Telefon</b>
Q 03 St	Referent	*	2639
Q 031 St	Zentrales Qualitätsmanagement	*	2504
Q 032 St	Zentrales Qualitätsmanagement	*	2514
Q 033 St	Zentrales Qualitätsmanagement Controlling (Fachbereich) Auswertung RMS	*	2532
Q 034 St	Zentrales Qualitätsmanagement Controlling (Fachbereich) Auswertung RMS	*	
Q 035 St	Zentrales Qualitätsmanagement	*	2562

Arbeitsgebiete

**Q 04 St**

*Zentrales Qualitätsmanagement*

<b>Arb.Nr.</b>	<b>Arbeitsgebiet</b>	<b>Bearbeiter/in</b>	<b>Telefon</b>
Q 04 St	Referent	*	2455
Q 041 St	Zentrales Qualitätsmanagement	*	2188
Q 042 St	Zentrales Qualitätsmanagement	*	2424
Q 043 St	Zentrales Qualitätsmanagement Controlling (Fachbereich) Auswertung RMS	*	2419
Q 044 St	Zentrales Qualitätsmanagement Controlling (Fachbereich) Auswertung RMS	*	2526
Q 045 St	Zentrales Qualitätsmanagement Controlling (Fachbereich) Auswertung RMS	*	2519

**Referat St 3**

*AO, FGO, Steuerberatungsrecht, Erhebung, Innenrevision*

<b>Arb.Nr.</b>	<b>Arbeitsgebiet</b>	<b>Bearbeiter/in</b>	<b>Telefon</b>
St 3 Dienstszitz Köln	Referatsleitung	*	2197
St 3 Dienstszitz Münster	Referatsleitung	*	2197

**St 31**

*AO; FGO; StBerG*

<b>Arb.Nr.</b>	<b>Arbeitsgebiet</b>	<b>Bearbeiter/in</b>	<b>Telefon</b>
St 31	Referent	*	
St 311	Allgemeinsachen  Steuerberatungsgesetz (StBerG) (§ 1-12, 32-168 StBerG) Leitfaden StBerG Feststellungsverfahren (§§ 179-190 AO) Fortbildung Steuerberatungsgesetz (StBerG) Steuerberaterprüfungen/Besetzung der Prüfungsaufsichten Steuerberaterprüfungen / Besetzung der Prüfungsausschüsse Einzelsachen Feststellungsverfahren (§§ 179-190 AO), Dienststellen mit geraden Nummern Einzelsachen Steuerberatungsgesetz (StBerG) (§§ 1-12, 32-168 StBerG), Abgabenordnung (AO) (§§ 80 Abs. 7-10 AO), unbefugte Hilfeleistung in Steuersachen Bezirk Münster, Berufspflichtverletzungen/Widerrufsverfahren Steuerberater Bezirk Münster (Buchstabe A-L) Einzelsachen Steuerberatungsgesetz (StBerG) (§§ 13-31 StBerG), Lohnsteuerhilfvereine Bezirk Münster  Leitfaden StBerG  RBST Team 2	*	2406
St 312	Allgemeinsachen Finanzgerichtsordnung (FGO) (ohne §§ 135-149 FGO), Abgabenordnung (AO) (§§ 16-29a, 110, 165, 241-248, 347-368 AO) Ansprechperson	*	2561

Arbeitsgebiete

	(zentral) Verfahrensrecht - Cum-Ex Fälle Rechtsbehelfsverfahren (Einzelsachen) Dienststelle: 301-319, 321-343, 345-351, 359, 371-376, 381-384 Einzelsachen Abgabenordnung (AO) (§§ 16-29a AO), Bezirk Köln, Bezirk Münster Einzelsachen Abgabenordnung (AO) (§§ 149-157, 159), Bezirk Münster Einzelsachen Abgabenordnung (AO) (§ 165 AO), Dienststelle: 101-103, 105-107, 109, 111-117, 119-124, 126, 128, 130-135, 139, 147, 170-174, 176, 181-183, 201-205 Einzelsachen Finanzgerichtsordnung (FGO) (ohne § 69 FGO), Bezirk Düsseldorf, Bezirk Münster Einzelsachen Finanzgerichtsordnung (FGO) (nur § 69 FGO), Bezirk Münster Praxishandbuch RBST - Team 3		
St 313	Allgemeinsachen Abgabenordnung (AO) (§§ 108-109, 149-157, 159, 172-177 (ohne §§ 173a, 175a) AO) Einzelsachen Abgabenordnung (AO) (§§ 108, 109, 118-125 AO), Dienststellen mit ungerader Nummer) Einzelsachen Abgabenordnung (AO) (§§ 149-157, 159), Dienststellen: Bezirk Düsseldorf, Bezirk Köln Einzelsachen Abgabenordnung (AO) (§§ 172-177 (ohne §§ 173a, 175a) AO), Dienststelle: 101-103, 105-107, 109, 111-117, 119-124, 126, 128, 130-135, 139, 147, 170-174, 176, 181-183, 201-224, 230, 270-272, 281-283, 301-314 Einzelsachen Steuerberatungsgesetz (StBerG) (§§ 1-12, 32-168 StBerG), Bezirk Düsseldorf, Bezirk Köln (Buchstabe Q-Z) Ersthelferin Intranet - Chefredaktion Regelungen und Erlasse	*	2564
St 314	Allgemeinsachen Abgabenordnung (AO) (§ 165 AO), Finanzgerichtsordnung (FGO) (nur §§ 135-149 FGO) Rechtsbehelfsmanagement Fortbildungsangelegenheiten RBST Einzelsachen Abgabenordnung (AO) (§ 165 AO), Dienststelle: 206-224, 230, 270-272, 281-283, 301-319, 321-343, 345-351, 359, 371-376, 381-384 Einzelsachen Finanzgerichtsordnung (FGO) (ohne § 69 FGO), Bezirk Köln Einzelsachen Abgabenordnung (AO) (§§ 172-177 AO (ohne §§ 173a, 175a AO), Änderungsvorschriften, Dienststelle: 315-319, 321-343, 345-351, 359, 371-376, 381-384 Vordruckgruppe 605 (ETV-Vordrucke AO) Praxishandbuch RBST - Team 3 Intranet - Chefredaktion Regelungen und Erlasse	*	2531
St 315	Allgemeinsachen Abgabenordnung (AO), (§§ 80 Abs. 7-10, 85-107, 118-125 AO), Verwaltungszustellungsgesetz (VwZG)  Fragestellung zur Mitteilungsverordnung Rechtsbehelfsstatistik /Controlling, Bezirk Münster Ansprechperson Datenbank Rechtsbehelfe - Db-Rb, Bezirk Köln, Bezirk Düsseldorf Einzelsachen Abgabenordnung (AO) (§§ 1-15 (ohne § 2a), 78-107, 111-117 AO); Dienststellen mit ungerader FA-Nr. Einzelsachen Abgabenordnung (AO) (§§ 118-125 AO), Dienststellen mit gerader FA-Nr.	*	2397

Arbeitsgebiete

	<p>Einzelsachen Rechtsbehelfsverfahren und Wiedereinsetzung (§ 110 AO), §§ 347-368 Abgabenordnung (AO), nur § 69 Finanzgerichtsordnung (FGO), Dienststelle: 101-103, 105-107, 109, 111-117, 119-124, 126, 128, 130-135, 139, 147, 170-174, 176, 181-183, 201-224, 230, 270-272, 281-283 Einzelsachen Steuerberatungsgesetz (StBerG) (§§ 1-12, 32-168 StBerG), Abgabenordnung (AO) (§§ 80 Abs. 7-10 AO), Bezirk Düsseldorf (Buchstabe A-D), Bezirk Köln (Buchstabe A-D)</p>		
	Leitfaden verbindliche Auskunft		
St 316	<p>Allgemeinsachen * Abgabenordnung (AO) (§§ 33-50 (ohne § 46), Weitergabe der AO-Kartei an JURIS Einzelsachen Abgabenordnung (AO) (§§ 2a, 29b, c, 30-32 j (ohne § 31b AO)), Dienststellen für die FÄ im Bezirk Köln (FA-Nr. 201 – 283) Anträge auf Akteneinsicht einschl. Informationsfreiheitsgesetz (IFG NRW) Dienststellen für die FÄ im Bezirk Köln (FA-Nr. 201 – 283) Freigaben von Disziplinarsachverhalten für die FÄ im Bezirk Köln (Dienststellen 201-283) Einzelsachen §§ 16-29a, 33 - 50 Abgabenordnung (AO), Dienststellen im Bezirk Düsseldorf Intranet Weitergabe der AO-Kartei an JURIS Praxishandbuch RBST - Team 1</p>		2002
St 317	<p>Allgemeinsachen * §§ 2a, 29b, c, 30-32 j (ohne § 31b) Abgabenordnung (AO) Anträge auf Akteneinsicht einschl. Informationsfreiheitsgesetz (IFG NRW) Einzelsachen Abgabenordnung (AO) (§§ 2a, 29b, c, 30-32 j (ohne § 31b) AO), Dienststellen für die FÄ im Bezirk Düsseldorf (FA-Nr. 101 – 183). Anträge auf Akteneinsicht einschl. Informationsfreiheitsgesetz (IFG). Dienststellen für die FÄ im Bezirk Düsseldorf (FA-Nr. 101 – 183) Einzelsachen Steuerberatungsgesetz (StBerG) (§§ 13-31 StBerG), Lohnsteuerhilfvereine Bezirk Düsseldorf, Bezirk Köln, Vereine mit gerader V-Nummer, BerStLeiter A-Ko Praxishandbuch RBST - Team 1 Ersthelfer Evakuierungsbeauftragter</p>		2334
St 318	<p>Allgemeinsachen * Steuerberatungsgesetz (StBerG) (§§ 13 - 31 StBerG), Lohnsteuerhilfvereine Abgabenordnung (AO) (§§ 126-139d, (ohne § 138 Abs. 2), 169-171, 173a AO) Rechtsbehelfsstatistik /Controlling, Bezirk Düsseldorf, Bezirk Köln Einzelsachen Steuerberatungsgesetz (StBerG) (§§ 13-31 StBerG), Lohnsteuerhilfvereine Bezirk Köln, Bezirk Düsseldorf, Vereine mit ungerader V-Nummer, BerStL Kr-Z Einzelsachen Abgabenordnung (AO) (§§ 126-139d (ohne § 138 Abs. 2), 169-171, 173a AO) Praxishandbuch RBST - Team 4 Intranet - Chefredaktion Regelungen und Erlasse</p>		2360
St 319	<p>Allgemeinsachen * §§ 161 - 168 (ohne §§ 162, Abs. 3-4, 163, 165, 166) Abgabenordnung (AO) Ansprechperson Datenbank Rechtsbehelfe – DB-Rb (Bezirk Münster) Informationsbesuche RBST Einzelsachen Abgabenordnung (AO) (§§ 2a, 29b, c, 30-32 j (ohne § 31b</p>		2300

Arbeitsgebiete

	AO)), - Dienststellen aus dem Bezirk Münster mit den FA-Nr. 301-329 - Anträge auf Akteneinsicht einschl. Informationsfreiheitsgesetz (IFG NRW) - Dienststellen aus dem Bezirk Münster mit den FA-Nr. 301-329 - Freigaben von Disziplinarsachverhalten für die FÄ im Bezirk Düsseldorf (Dienststellen 101 – 183)		
	Feststellungsverfahren §§ 179-190 Abgabenordnung (AO), Dienststellen mit ungerader FA-Nr. Einzelsachen Abgabenordnung (AO) (§§ 161-168 (ohne §§ 162 Abs. 3-4, 163, 165, 166) Einzelsachen Feststellungsverfahren §§ 179-190 Abgabenordnung (AO), Dienststellen mit ungerader FA-Nr. Einzelsachen §§ 1-12, 32-168 Steuerberatungsgesetz (StBerG), Bezirk Münster (Buchstabe M-Z) Praxishandbuch RBST - Team 2		
St 319a	Allgemeinsachen Abgabenordnung (AO) (§§ 1-15 (ohne § 2a), 46, 78-84, 111-117 AO Internationale Zustellersuchen  Einzelsachen §§ 1-15 (ohne § 2a), 78-107, 111-117 Abgabenordnung (AO); Dienststellen mit ungerader FA-Nr. Einzelsachen §§ 33-50 Abgabenordnung (AO), Bezirk Münster, Bezirk Köln Einzelsachen Abgabenordnung (AO) (§§ 2a, 29b, c, 30-32 j (ohne § 31b AO)), Dienststellen aus dem Bezirk Münster mit den FA-Nr. 330-384 - Anträge auf Akteneinsicht einschl. Informationsfreiheitsgesetz (IFG NRW) - Dienststellen aus dem Bezirk Münster mit den FA-Nr. 330-384 - Freigaben von Disziplinarsachverhalten für die FÄ im Bezirk Münster (Dienststellen 301 ? 384) Einzelsachen Steuerberatungsgesetz (StBerG) (§§ 1-12, 32-168 StBerG), Abgabenordnung (AO) (§§ 80 Abs. 7-10 AO), Bezirk Düsseldorf (Buchstabe E-P), Bezirk Köln (Buchstabe E-P) Praxishandbuch RBST - Koordination und Team 4	*	2572
St 3101	Einzelsachen Steuerberatungsgesetz (StBerG) (§§ 13-31 StBerG), Lohnsteuerhilfvereine Bezirk Köln, Bezirk Düsseldorf, Buchstabe Lohnsteuerhilfe T-Z Intranet - Chefredaktion Regelungen und Erlasse	*	2388
St 3102	Einzelsachen Steuerberatungsgesetz (StBerG) (§§ 13-31 StBerG), Lohnsteuerhilfvereine Bezirk Köln, Bezirk Düsseldorf, Buchstabe Lohnsteuerhilfe A-S Intranet - Chefredaktion Regelungen und Erlasse	*	2000
St 3103	Einzelsachen internationale Zustellersuchen Steuerberatungsgesetz (StBerG) (§§ 13-31 StBerG), Lohnsteuerhilfvereine Bezirk Münster Intranet - Chefredaktion Regelungen und Erlasse	*	2151

**St 32**

*Erhebung; Liquiditätsprüfung*

Arb.Nr.	Arbeitsgebiet	Bearbeiter/in	Telefon
---------	---------------	---------------	---------

Geschäftsverteilung

Arbeitsgebiete

St	Referent	*	
St 32	Referentin	*	2074
St 320	Allgemeinsachen Vollstreckung § 249 Abs. 2 (Ermittlung) Abgabenordnung (AO) Grundsatzangelegenheiten Sicherheitsleistung (§§ 241-248 Abgabenordnung (AO)) Grundsatzangelegenheiten Statistik (UAG Kkz) Allgemeinsachen VoSystem Grundsatzangelegenheiten Wissensmanagement (Praxishandbuch), Schenkung, Erbschaft und Erhebung, Ermittlungsmöglichkeiten EHST und Sicherheitsleistung §§ 241-248 Abgabenordnung (AO) Grundsatzangelegenheiten Zwangsmittel (§§ 328-346 AO) Einzelsachen Dienststelle: 107, 111, 206, 208, 215, 217, 322, 326, 339, 348	*	2104
St 321	Grundsatzangelegenheiten Vo-Außendienst  ETV-Vordrucke EHST/Einstellung VO-Kartei in Juris Vordruckwesen /Vollstreckungskartei Grundsatzangelegenheiten Verwirklichung von Ansprüchen (§ 218 AO) Grundsatzangelegenheiten Pfändung (§§ 281 - 283 AO) Vollstreckung in Sachen (§§ 285 - 308 AO) Einzelsachen Dienststelle: 102, 107, 115, 120-121, 217, 219, 221, 230, 314, 317, 326, 345-346 Intranet - Chefredaktion Regelungen und Erlasse	*	2575
St 322	Vertretung der Gleichstellungsbeauftragten Grundsatzangelegenheiten Immobilienvollstreckung (§§ 322-323 AO) Einzelsachen Immobilienvollstreckung, Dienststelle: 101-103, 105-107, 109, 111-117, 119, 201-213 Fortbildungsveranstaltungen - Regierungsbeschäftigte, Lehrgänge E 46131, Z 46031, Z 46051, Z 46061, Z 46071, Z 46101 und Z 41641 - Fallstudie Entenhausen (Grundsatzangelegenheiten) Einzelsachen Dienststelle: 103, 117, 203, 338, 340-343, 351, 359	*	2408
St 323	Grundsatzangelegenheiten Pfändungsschutz bei Forderungspfändungen Grundsatzangelegenheiten VoSystem Grundsatzangelegenheiten Vo-Kartei EHST Organisation Zivilverfahren Grundsatzangelegenheiten Grundsatzangelegenheiten Dinglicher Arrest/Vermögensabschöpfung (§§ 324-326 AO) Einzelsachen Dienststelle: 106, 122, 133, 139, 204, 208, 215-216, 312, 319, 325, 332-343, 345-348, 350	*	2384
St 324	Allgemeinsachen Immobilienvollstreckung (§§ 322-323 AO) Einzelsachen Immobilienvollstreckung, Dienststelle: 301-319, 321-326 Grundsatzangelegenheiten Billigkeitsmaßnahmen - Stundung (§ 222 AO) - Vollstreckungsaufschub (§ 258 AO) Einzelsachen Dienststelle: 111-113, 116, 134, 212, 222, 305, 328-329, 349	*	2640
St 325	Grundsatzangelegenheiten Arbeitsgruppe Vordruckwesen - Vordrucke/Karteikarten Vollstreckung (AG VKV) Ansprechperson "Corona" Grundsatzangelegenheiten Diskussionsforum	*	2453

Arbeitsgebiete

	Fortbildungsveranstaltungen Lehrgänge Z 46041, Z 46171, Z 46181 und Z 46191 Grundsatzangelegenheiten Vermögensauskunft (§ 284 AO) Einzelsachen Dienststelle: 114, 119, 128, 201-202, 207, 224, 313, 316, 323, 335		
St 326	Allgemeinsachen Immobilienvollstreckung (§§ 322-323 AO) Einzelsachen Immobilienvollstreckung, Dienststelle: 120-124, 126, 128, 130-135, 139, 147, 214-224, 230, 327-343, 345-351, 359 Grundsatzangelegenheiten - Liquiditätsprüfung - Fälligkeit (§§ 220 - 221 AO) und Zahlung/Verjährung (§§ 224-225, 228-232 AO) Einzelsachen Dienststelle: 126, 218, 223, 304, 309-311, 322, 327, 347	*	2198
St 327	Allgemeinsachen Internationale Vollstreckungshilfe Einzelsachen Internationale Vollstreckungshilfe G-S Grundsatzangelegenheiten Rückstandsunterbindung Ansprechperson Regionalkreise und Gruppenbesprechungen EHST Allgemeinsachen Einzelsachen Billigkeitsmaßnahmen - Abweichende Steuerfestsetzung/Erlass aus persönlichen Billigkeitsgründen (§§ 163, 227, 232 Abs. 2, 237 Abs. 4) - Säumniszuschläge (§ 240 AO) Einzelsachen Dienststelle: 105, 109, 205, 209, 211, 213, 220, 321, 324, 333	*	2183
St 328	Grundsatzangelegenheiten Internationale Vollstreckungshilfe Einzelsachen Internationale Vollstreckungshilfe A-F Vollstreckung Grundsatzangelegenheiten (§§ 249 Abs. 1, 250-257, 259-260, 262-267 AO) Vollstreckung Grundsatzangelegenheiten in Forderungen und andere Vermögensrechte (§§ 309-321 AO) (ohne § 319 AO) Ansprechperson für die zivilrechtliche Abtretung ( § 27 Abs. 19 UStG) § 13 b UStG in Erhebungsfragen Einzelsachen Dienststelle: 130-132, 135, 210, 214, 306, 315, 334, 336-337	*	2378
St 329	Allgemeinsachen Internationale Vollstreckungshilfe Einzelsachen Internationale Vollstreckungshilfe T-Z Risikomanagement (Grundsatzangelegenheiten) Grundsatzangelegenheiten Controlling (Fachbereich) Grundsatzangelegenheiten Niederschlagung ( § 261 AO) Ansprechperson § 13b UStG in Erhebungsfragen Einzelsachen Dienststelle: 101, 123-124, 147, 206, 301-303, 307-308, 330-331 Controlling (Fachbereich) Intranet - Chefredaktion Regelungen und Erlasse	*	2573

**St 33**

*Haftung; InsO; Aufrechnung; Aufteilung; Anfechtung; Zinsen*

Arb.Nr.	Arbeitsgebiet	Bearbeiter/in	Telefon
---------	---------------	---------------	---------



Geschäftsverteilung

Arbeitsgebiete

St 33	Referentin Vertretung der Gleichstellungsbeauftragten	*	2353
St 331	Allgemeinsachen Abgabenordnung (AO) Zinsen §§ 233 (a) AO (ohne Fragen zur Verfassungsmäßigkeit Zinsfestsetzung)	*	2390
	Einzelsachen Zinsen für den Bereich Münster		
St 332	Aufrechnungersuchen und Akteneinsicht in Bürgschaftsfällen	*	2828
	Genehmigung des Erlasses von Nachzahlungszinsen bei freiwilligen Leistungen vor Festsetzung, vgl. AEAO zu § 233a Rn.70 1.1 und 70.1.2 AEAO		
St 333	Allgemeinsachen Abgabenordnung (AO) Zinsen (§§ 234, 236 – 239 (ohne § 237 Abs. 4 und 234 Abs. 2) AO)) [Vertreter: Mirco Jan Heidelberg]	*	2636
	Fragen zur Verfassungsmäßigkeit Zinsfestsetzung		
	Aufteilung (§§ 268-280 AO) Haftung (§§ 69 -71, 191 AO)		
	AO - Kartei NRW, Vo-Kartei und Wissensmanagement (für das Aufgabengebiet) Fortbildung Aufteilung - Lehrgang D 45004 Haftung - Lehrgang Z 45030		
	Ansprechperson Haftungshandbuch Einzelsachen Haftung, für den Bereich Köln und Düsseldorf Aufteilung (Dienststellen mit geraden FA-Nr.)		
St 334 a	Allgemeinsachen Insolvenzordnung (InsO) (insbesondere Internationale Insolvenz) Vo-Kartei und Wissensmanagement für das Aufgabengebiet	*	2497
	Abgabenordnung (AO) Aufrechnung § 226 AO sowie Aufrechnung nach der Insolvenzordnung (InsO) (insbesondere §§ 94 ff InsO) Einzelsachen erhebungsrechtliche Fragen unter Berücksichtigung der Insolvenzordnung für den Bezirk Köln und Düsseldorf		
	(Insolvenz-)Aufrechnung für den Bezirk Köln und Düsseldorf		
	Zinsen für den Bereich Köln und Düsseldorf		
St 334 b	Allgemeinsachen Insolvenzordnung (InsO) (insbesondere Steuererklärungspflichten, Bekanntgabe, Besonderheiten bei der gesonderten Feststellung von Besteuerungsgrundlagen, Verteilung auf die insolvenzrechtlichen Vermögensbereiche), Erstellen von Arbeitsanleitungen - Vordrucken - Arbeitshilfen für den Bereich Insolvenz Festsetzung Vo-Kartei und Wissensmanagement (für das Aufgabengebiet)	*	2422
	Ansprechperson Insolvenzhandbuch Fortbildung Insolvenz im Festsetzungsbereich D 11009, D 11010, D 11015, D 11016, D 45008		
	Einzelsachen verfahrensrechtliche Fragen unter Berücksichtigung der Insolvenzordnung und Zwangsverwaltung für den Bezirk Köln Intranet - Chefredaktion Regelungen und Erlasse		
St 335	Allgemeinsachen Insolvenzordnung (InsO) (insbesondere Eigenverwaltung, Insolvenzplanungsverfahren) Vo-Kartei und Wissensmanagement (für das Aufgabengebiet)	*	2622
	Vertretung in Gläubigerausschüssen nach § 22a InsO		

	<p>Ansprechpartner für Festsetzungs- und Erhebungsstellen für den Bezirk Düsseldorf und Köln</p> <p>Fortbildung für das Referat St 33 Einzelsachen Insolvenzpläne für den Bezirk Köln und Teilbezirk Münster (Dienststellen mit geraden Nummern)</p>		
St 336	<p>Allgemeinsachen Insolvenzordnung (InsO) (insbesondere Antragsverfahren, Beitreibung im Insolvenzverfahren, Restschuldbefreiung, Eröffnungsverfahren, Nachlassinsolvenzverfahren, außergerichtliche Schuldenbereinigung, Anfechtung §§ 129 ff InsO) Vo-Kartei und Wissensmanagement (für das Aufgabengebiet) Betreuung VoSystem Insolvenz (fachlich) Fortbildung Lehrgang Z 46081 Lehrgang Z 46091 Ansprechperson Insolvenzleitfaden und StaRuG Einzelsachen erhebungsrechtliche Fragen unter Berücksichtigung der Insolvenzordnung für den Bereich Köln und Münster</p> <p>Insolvenzanfechtung für den Bereich NRW</p> <p>(Insolvenz-) Aufrechnung für den Bezirk Münster Anfechtung nach dem AnfG für die Bezirke Köln und Düsseldorf Intranet - Chefredaktion Regelungen und Erlasse</p>	*	2294
St 337	<p>Allgemeinsachen Duldung und Anfechtung nach dem Anfechtungsgesetz (AnfG)</p> <p>Abgabenordnung (AO) Haftung §§ 72-75 AO), Handelsgesetzbuch (§§ 25, 128 ff, 161 ff HGB) AO - Kartei NRW, Vo-Kartei und Wissensmanagement (für das Aufgabengebiet)</p> <p>verfahrensrechtliche Fragen zur Haftung Fortbildung AnfG - Lehrgang D 11001 Einzelsachen Anfechtung nach dem AnfG für den Bezirk Münster Haftung für den Bereich Münster</p>	*	2097
St 338	<p>Allgemeinsachen Insolvenzordnung (InsO) (insbesondere Eigenverwaltung, Insolvenzplanverfahren) Vo-Kartei und Wissensmanagement (für das Aufgabengebiet)</p> <p>Vertretung in Gläubigerausschüssen nach § 22 a InsO</p> <p>Ansprechperson für Erhebungs- und Festsetzungsstellen für den Bezirk Münster Ansprechperson StaRuG Einzelsachen Insolvenzpläne für den Bezirk Düsseldorf und Teilbezirk Münster - Dienststellen mit ungerader FA-Nummer</p> <p>Insolvenzanfechtung für den Bereich Düsseldorf</p>	*	2105
St 339	<p>Allgemeinsachen Insolvenzordnung (InsO), § 251 Abs. 3 Abgabenordnung (AO), Feststellungsbescheid (insbesondere Änderung von Tabelleneinträgen und Nachtragsverteilung), Rückforderungsansprüche gegen den Insolvenzverwalter Vo-Kartei und Wissensmanagement (für das Aufgabengebiet) Einzelsachen verfahrensrechtliche Fragen unter Berücksichtigung der Insolvenzordnung und Zwangsverwaltung für den Bezirk Münster</p> <p>Aufteilung (Dienststellen mit ungerader FA-Nummer)</p>	*	2676

Arbeitsgebiete

	[Vertreter Fabian Dicke] Evakuierungsbeauftragte		
St 339 a	Allgemeinsachen Insolvenzordnung (InsO), (insbesondere § 55 Abs.4 InsO, Begründung von Masseverbindlichkeiten; Festsetzungsfragen der Eigenverwaltung/Insolvenzplanverfahren)  Zwangsverwaltung  Abgabenordnung AO) Zinsen § 235 AO  Fragen zur Verfassungsmäßigkeit Zinsfestsetzung [Vertreter: Fabian Dicke]  AO-Kartei NRW, Vo-Kartei und Wissensmanagement (für das Aufgabengebiet) Fortbildung Insolvenz im Festsetzungsbereich D 11009, D 11010, D 11015, D 11016, D 45008 Einzelsachen Verfahrensrechtliche Fragen unter Berücksichtigung der Insolvenzordnung und Zwangsverwaltung für den Bezirk Düsseldorf	*	2350

**St 34a**

*Grundsatzangelegenheiten Innenrevision*

<b>Arb.Nr.</b>	<b>Arbeitsgebiet</b>	<b>Bearbeiter/in</b>	<b>Telefon</b>
St 34 a	Referentin Vertretung der Gleichstellungsbeauftragten	*	2379
St 340	Innenrevision Ordnungsmäßigkeitsprüfungen Einzelsachen Auftragsprüfungen für das FM	*	2243
St 343	Innenrevision Ordnungsmäßigkeitsprüfungen	*	2662
St 345	Innenrevision Ordnungsmäßigkeitsprüfungen	*	2287
St 349	Innenrevision Ordnungsmäßigkeitsprüfungen Einzelsachen Auftragsprüfungen für das FM	*	2416
St 349 a	Innenrevision Ordnungsmäßigkeitsprüfungen	*	2414

**St 34b**

*Innenrevision*

<b>Arb.Nr.</b>	<b>Arbeitsgebiet</b>	<b>Bearbeiter/in</b>	<b>Telefon</b>
St 34 b	Referent	*	2186
St 341	Innenrevision Ordnungsmäßigkeitsprüfungen	*	2365
St 342	Innenrevision Ordnungsmäßigkeitsprüfungen	*	2486
St 344	Innenrevision Ordnungsmäßigkeitsprüfungen	*	2102
St 346	Innenrevision Ordnungsmäßigkeitsprüfungen	*	2299
St 347	Innenrevision Ordnungsmäßigkeitsprüfungen	*	2380
St 348	Innenrevision Ordnungsmäßigkeitsprüfungen	*	2499

### St 35

#### Fachgeschäftsprüfung Erhebung

Arb.Nr.	Arbeitsgebiet	Bearbeiter/in	Telefon
St 35	Referentin Vertretung der Gleichstellungsbeauftragten	*	2910
St 356	Innenrevision 0,5 Ordnungsmäßigkeitprüfungen Fachgeschäftsprüfung Erhebung 0,5	*	
St 357	Fachgeschäftsprüfung Erhebung	*	
St 358	Fachgeschäftsprüfung Erhebung	*	
St 359	Fachgeschäftsprüfung Erhebung	*	2631
St 359a	Fachgeschäftsprüfung Erhebung Kassenwesen Landeshaushaltsordnung, Bezirk Münster	*	2303
St 359b	Fachgeschäftsprüfung Erhebung	*	2309
St 359c	Fachgeschäftsprüfung Erhebung	*	2225
St 359 d	Fachgeschäftsprüfung Erhebung	*	2306

### St 36

#### Fachgeschäftsprüfung Erhebung

Arb.Nr.	Arbeitsgebiet	Bearbeiter/in	Telefon
St 36	Referent	*	2396
St 361	Fachgeschäftsprüfung Erhebung Kassenwesen Landeshaushaltsordnung Bezirk Düsseldorf, Bezirk Köln	*	2364
St 362	Fachgeschäftsprüfung Erhebung	*	2078
St 363	Fachgeschäftsprüfung Erhebung	*	2647
St 364	Fachgeschäftsprüfung Erhebung	*	
St 365	Fachgeschäftsprüfung Erhebung	*	2268
St 366	Fachgeschäftsprüfung Erhebung	*	
St 367	Fachgeschäftsprüfung Erhebung	*	2533
St 368	Fachgeschäftsprüfung Erhebung	*	2242
St 369	Fachgeschäftsprüfung Erhebung	*	2679
St 369a	Fachgeschäftsprüfung Erhebung	*	2373
St 369b	Fachgeschäftsprüfung Erhebung	*	2006
St 369c	Fachgeschäftsprüfung Erhebung	*	2375
St 369 d	Fachgeschäftsprüfung Erhebung	*	2598

### Referat St 4

#### Außenprüfungsdienste; Umsatzsteuer; Steuerfahndung; Steuerstraf- und Steuerordnungswidrigkeitsrecht

Arb.Nr.	Arbeitsgebiet	Bearbeiter/in	Telefon
St 4 Dienstsitz Münster	Referatsleitung	*	2275
St 4 Dienstsitz Köln	Referatsleitung	*	2275

**St 41**

*Groß-, Konzern- und Landwirtschaftliche Betriebsprüfung*

<b>Arb.Nr.</b>	<b>Arbeitsgebiet</b>	<b>Bearbeiter/in</b>	<b>Telefon</b>
St 41	Referentin PINGO-Verwaltung (OFD)	*	2013
St 411	Sachbearbeitung Abgabenordnung (AO) (§§ 142, 146 Abs. 2a - c, 147 a AO, §§ 193-207 AO), Betriebsprüfungsordnung (BpO), Finanzverwaltungsgesetz (FVG) (§§ 5, 19, 21 FVG), Finanzamtszuständigkeitsverordnung (FA-ZVO) (§§ 20 - 23 FA-ZVO) Allgemeinsachen  - Konzernverzeichnis - Einordnung der Betriebe in Größenklassen - Systematik der Wirtschaftszweige (Gewerbekennzahlen)  Intranet - Chefredaktion Regelungen und Erlasse	*	2653
St 4111	Mitarbeit Anwenderbetreuung der IT-Verfahren PINGO, BUKON Sachbearbeitung Besprechungen auf Landes- und Bundesebene Angelegenheiten der Rechnungsprüfungshöfe und -ämter Dienststelle: GKBP-FÄ Allgemeinsachen Dienststelle: GKBP-FÄ Konzernverzeichnis Organisationshandbuch GKBP-FÄ Evakuierungsbeauftragte Intranet - Chefredaktion Regelungen und Erlasse PINGO-Verwaltung (OFD)	*	2335
St 412	Fortbildungsangelegenheiten Dienststelle: GKBP-FÄ Sonderaufgaben Personalzuführung, Dienststelle: GKBP-FÄ Sonderaufgaben Praktikerforum Dienst- und Fachaufsicht Dienststelle: 172, 371-376 Allgemeinsachen Konzernverzeichnis Organisationshandbuch GKBP-FÄ Sonderaufgaben Kordinierungsgruppe landeseinheitliche Fortbildung GKBP-FÄ Intranet - Chefredaktion Regelungen und Erlasse PINGO-Verwaltung (OFD)	*	2054
St 413	Fach- und Branchenprüfungen Dienststelle: GKBP-FÄ Prüfungsschwerpunkte Dienststelle: GKBP-FÄ Sonderaufgaben Praktikerforum IT-Verfahren PINGO, PD neu, Juris, externe Datenbanken, elektr. Kommunikation, Datenzugriff GKBP-FÄ Einzelsachen Dienststelle: 170-174, 176, 270-272, 371-376 Verwaltung PINGO Vordruckwesen Dienststelle: GKBP-FÄ Fachinformationssysteme BP-NRW Dienststelle: 371-376 PINGO-Verwaltung (OFD)	*	2274
St 414	IT-Verfahren Juris Fachinformationssysteme BP-NRW Dienststelle: 170-174, 176, 270-272 Sachbearbeitung Archivmitteilungen, Branchenabhandlungen  AfA-Tabellen	*	2252

Arbeitsgebiete

Sonderaufgaben	
	- Betreuung Fachprüfer für Unternehmensbewertung, betriebliche Altersversorgung und Verrechnungspreisprüfung - Betreuung Hauptstandort Versicherung IT-Support OFD Intranet - Chefredaktion Regelungen und Erlasse Intranet - Chefredaktion Wissensportal
St 415	Allgemeinsachen * 2568 Einordnung der Betriebe in Größenklassen Betreuung GKBP-Innendienst IT-Verfahren PINGO, BUKON, BpA-Euro Informationsbesuche Dienststelle: 172, 371-376 IT-Support OFD Sonderaufgaben Prüfung der land- und forstwirtschaftlichen Betriebe Koordinierungsgruppe landeseinheitliche Fortbildung GKBP-FÄ Intranet - Chefredaktion Regelungen und Erlasse PINGO-Verwaltung (OFD)
St 416	Grundsatzangelegenheiten * 2049 Dienststelle: GKBP-FÄ Controlling und Statistik Dienststelle: GKBP-FÄ Personalbedarfsberechnung (PersBB) Dienststelle: GKBP-FÄ Prüfungsgeschäftsplanung Dienststelle: GKBP-FÄ Risikomanagement Dienststelle: GKBP-FÄ Dienst- und Fachaufsicht Dienststelle: 170-171, 173-174, 176, 270-272 Informationsbesuche Dienststelle: 170-171, 173-174, 176, 270-272 Sachbearbeitung Besprechung der GKBP-FÄ Controlling (Fachbereich) Allgemeinsachen Gesamtfallverantwortung Intranet - Chefredaktion Regelungen und Erlasse

**St 42**

*Steuerstrafsachen- und Steuerfahndung*

Arb.Nr.	Arbeitsgebiet	Bearbeiter/in	Telefon
St 42	Referent Ansprechperson Pressereferat	*	
St 421	Allgemeinsachen STEUFAST Grundsatzangelegenheiten STEUFAST  Begleitung bedeutender überregionaler Fahndungsfälle Einzelsachen Dienststelle: 183 Fachaufsicht Dienststelle: 183 Korruption Dienststelle: STRAFA-FÄ <em>§ 4 V 1 Nr. 10 EStG</em> Geldwäsche Dienststelle: STRAFA-FÄ <em>§ 31b AO</em> Flankenschutz Rechtshilfe Internationale justizielle und polizeiliche Zusammenarbeit, Dienststelle: STRAFA-FÄ	*	2196

	Rechtshilfe (ZAUBER), Dienststelle: STRAFA-FÄ Fachgeschäftsprüfungen Prüferteam Intranet - Chefredaktion Regelungen und Erlasse		
St 4211	Mitarbeit	*	
St 4212	Mitarbeit Betreuung Anzeigenweiterleitung, Statistik, bundesweites Anschriftenverzeichnis etc. Evakuierungsbeauftragte Intranet - Chefredaktion Regelungen und Erlasse	*	2335
St 422	Allgemeinsachen und Grundsatzangelegenheiten STRABUST Einzelsachen Dienststelle: 282, 283 Fachaufsicht Dienststelle: 282, 283 Vermögensabschöpfung Dienststelle: STRAFA-FÄ Fachgeschäftsprüfungen Prüferteam Sonderaufgaben Anweisung für das Straf- und Bußgeldverfahren (Steuer) AStBV (St), Dienststelle: STRAFA-FÄ Datenschutz der STRAFAFÄ IT-Verfahren strafrechtliche eAkte Intranet - Chefredaktion Regelungen und Erlasse	*	2401
St 423	Einzelsachen Dienststelle: 181 Fachaufsicht Dienststelle: 181 Allgemeinsachen Prometheuss, Dienststelle: STRAFA-FÄ Vordruckwesen Controlling (Fachbereich) Dienststelle: STRAFA-FÄ Statistik Dienststelle: STRAFA-FÄ Allgemeinsachen Düsseldorfer Verfahren, Dienststelle: STRAFA-FÄ Fachgeschäftsprüfungen Prüferteam	*	2403
St 424	Einzelsachen Dienststelle: 281 Fachaufsicht Dienststelle: 281 Fachgeschäftsprüfungen Prüferteam Controlling (Fachbereich) Dienststelle: STRAFA-FÄ Statistik Dienststelle: STRAFA-FÄ Auswertungen Dienststelle: STRAFA-FÄ Grundsatzangelegenheiten ZFN Handbuch STRABUST/STEUFAST Dienststelle: STRAFA-FÄ Intranet - Chefredaktion Regelungen und Erlasse	*	2579
St 425	Einzelsachen Dienststelle: 382, 383 Fachaufsicht Dienststelle: 382, 383 IT-Verfahren (Automationsunterstützung) - außer strafrechtliche eAkte IT-Verfahren IT-Fahndung Internetfahndung TKÜ ARES ZeKoX Amtshilfe Zusammenarbeit mit anderen Stellen (extern und intern),	*	2128

Arbeitsgebiete

	Dienststelle: STRAFA-FÄ Fachgeschäftsprüfungen Prüferteam		
St 426	Einzelfachen Dienststelle: 182, 381, 384 Fachaufsicht Dienststelle: 182, 381, 384 Fortbildung , organisatorische, inhaltliche und fachliche Planung, Dienststelle: STRAFA-FÄ Gesundheitsmanagement Dienststelle: STRAFA-FÄ Arbeitsschutz und allgemeine Arbeitsmittel, Dienststelle: STRAFA-FÄ Fachgeschäftsprüfungen Prüferteam	*	2136

**St 42a**

*Steuerstrafsachen und Steuerfahndung*

Arb.Nr.	Arbeitsgebiet	Bearbeiter/in	Telefon
St 42 a	Referent	*	2476
St 421 a	Allgemeinsachen Task Force NRW	*	2196

**St 42b**

*Steuerstrafsachen und Steuerfahndung*

Arb.Nr.	Arbeitsgebiet	Bearbeiter/in	Telefon
St 42 b	Referent	*	2118
St 428	Allgemeinsachen Projektarbeit	*	2069
St 429	Allgemeinsachen Projektarbeit	*	2209

**St 43**

*Amtsbetriebs- und Lohnsteuer Außenprüfung*

Arb.Nr.	Arbeitsgebiet	Bearbeiter/in	Telefon
St 43	Referent PINGO-Verwaltung (OFD)	*	2020
St 431	Allgemeinsachen BPST, Dienststelle: FFÄ Grundsatzangelegenheiten BPST, Dienststelle: FFÄ Fortbildungsangelegenheiten BPST, LSTAP, ZALST, Dienststelle: FFÄ Mitwirkung BPST, LSTAP, ZALST, Dienststelle: FFÄ Dienst- und Fachaufsicht BPST, Dienststelle: 301-319, 321-326 Intranet - Chefredaktion Regelungen und Erlasse	*	2383
St 432	Buchführungs- und Aufzeichnungspflichten Einzelsachen Abgabenordnung (AO) (§§ 140-141, 143-148, 158 (ohne §§ 146 Abs. 2a - 2b und 147a AO)), Dienststelle: 101-103, 105-106, 113-117, 119, 121-122, 126, 128, 130, 133, 135, 147, 170-171, 173-174, 176, 181, 201-224, 230, 270-272, 281-283, 301, 307, 338, 342 Automation im Außendienst	*	2194



	IDEA, BPST, Dienststelle: FFÄ, GKBP-FÄ Fortbildungsangelegenheiten IDEA, BPST, Dienststelle: FFÄ, GKBP-FÄ Ansprechperson für Datenzugriff (OFD) Intranet - Chefredaktion Regelungen und Erlasse		
St 432a	Buchführungs- und Aufzeichnungspflichten Allgemeinsachen Abgabenordnung (AO) (§§ 140 - 141, 143 - 148, 158 (ohne §§ 146 Abs. 2a - 2b und 147a AO)) Einzelsachen Abgabenordnung (AO) (§§ 140 - 141, 143 - 148, 158 (ohne §§ 146 Abs 2a - 2b und 147a AO)), Dienststelle: 107, 109, 111-112, 120, 123-124, 131-132, 134, 139, 172, 182-183, 302-306, 308-319, 321-337, 339-341, 343, 345-351, 359, 371-376, 381-384 Automation im Außendienst IDEA, BPST, Dienststelle: FFÄ, GKBP-FÄ Ansprechperson für Datenzugriff (OFD) Intranet - Chefredaktion Regelungen und Erlasse	*	2466
St 433	Controlling und Statistik BPST, Dienststelle: FFÄ Personalbedarfsberechnung (PersBB) BPST, Dienststelle: FFÄ Personalbestandsnachweisung (PBN) BPST, Dienststelle: FFÄ IT-Verfahren BPI, PINGO, Dienststelle: FFÄ, BPST Dienst- und Fachaufsicht BPST, Dienststelle: 202-224, 230, 201 Betreuung des IT-Verfahrens BUKON Controlling (Fachbereich) DAME Elsterstatistik Ersthelferin Intranet - Chefredaktion Regelungen und Erlasse PINGO-Verwaltung (OFD) DAME Prüfungsdienste	*	2363
St 434	Prüfungsmethodik und -abwicklung BPST, Dienststelle: FFÄ Richtsatzsammlung BPST Risikomanagement Dienststelle: FFÄ, BPST, Dienststelle: FFÄ Prüfungsvorbereitung BPST, Dienststelle: FFÄ Kontrollmitteilungsverfahren KMV, BPST, Dienststelle: FFÄ, GKBP-FÄ Vordruckwesen Dienststelle: FFÄ, BPST Dienst- und Fachaufsicht BPST, Dienststelle: 327-343, 345-351, 359 Intranet - Chefredaktion Regelungen und Erlasse	*	2319
St 435	Prüfungsmethodik und -abwicklung BPST, Dienststelle: FFÄ Angelegenheiten der Prüfungsinstanzen der Nato, Gaststreitkräfte und des BRH BPST, Dienststelle: FFÄ Angelegenheiten der Rechnungsprüfungshöfe und -ämter BPST, Dienststelle: FFÄ Sonderaufgaben Prüfungstechnik, Arbeitshilfen Dienst- und Fachaufsicht BPST, Dienststelle: 101-103, 105-107, 109, 111-117, 119-124, 126, 128, 130-135, 139, 147 Intranet - Chefredaktion Regelungen und Erlasse	*	2369
St 436	Allgemeinsachen ZALST, Dienststelle: FFÄ Grundsatzangelegenheiten ZALST, Dienststelle: FFÄ IT-Verfahren PINGO, ZALST, Dienststelle: FFÄ Angelegenheiten der Prüfungsinstanzen der Nato, Gaststreitkräfte und des BRH LSTAP, ZALST, Dienststelle: FFÄ Angelegenheiten der Rechnungsprüfungshöfe und -ämter LSTAP, ZALST, Dienststelle: FFÄ Dienst- und Fachaufsicht LSTAP, ZALST, Bezirk Düsseldorf, Bezirk Köln	*	2439

Arbeitsgebiete

	DAME Elsterstatistik Ansprechperson für Datenzugriff (OFD) Intranet - Chefredaktion Regelungen und Erlasse		
St 437	Controlling und Statistik LSTAP, ZALST, Dienststelle: FFÄ Allgemeinsachen LSTAP, Dienststelle: FFÄ Grundsatzangelegenheiten LSTAP, Dienststelle: FFÄ IT-Verfahren StIL, LStI, LSTAP, ZALST, Dienststelle: FFÄ Dienst- und Fachaufsicht LSTAP, ZALST, Bezirk Münster Controlling (Fachbereich) Ansprechperson für Datenzugriff (OFD) Intranet - Chefredaktion Regelungen und Erlasse PINGO-Verwaltung (OFD)	*	2178
St 438	Risikomanagement LSTAP, ZALST, Dienststelle: FFÄ Lohnsteuerabgleich Zugriffsrecht ELSTER-Auswertungen LSt-Abgleich (Zentralbearbeitung Land) IT-Verfahren APLST Vordruckwesen IT-Support OFD Ansprechperson für Datenzugriff (OFD) Intranet - Chefredaktion Regelungen und Erlasse	*	2139
St 4311	Mitarbeit LSO-Raumverwaltung Evakuierungsbeauftragter Intranet - Chefredaktion Regelungen und Erlasse Ersthelfer	*	2008

**St 44**

*Umsatzsteuer, Umsatzsteuersonderprüfung*

<b>Arb.Nr.</b>	<b>Arbeitsgebiet</b>	<b>Bearbeiter/in</b>	<b>Telefon</b>
St 44	Referentin Ansprechperson behördliches Gesundheitsmanagement (BGM)	*	2190
St 441	Allgemeinsachen Umsatzsteuergesetz (§§ 1, 25, 25a, 27 UStG) Fortbildungsangelegenheiten USt (außer USST) Organisation von Veranstaltungen im Bereich USt Informationsbesuche USST (Bezirk Münster) UStAE Gesamtrevision Einzelsachen Reiseleistungen (§ 25 UStG), Differenzbesteuerung (§ 25a UStG) Einzelsachen USt Dienststelle: 107, 109, 123-124, 134, 308, 319, 325, 340, 359	*	2385
St 442	Allgemeinsachen Umsatzsteuergesetz: §§ 19, 20, 22, 22a-22e UStG), UVST (Automationsfragen, RMS, Arbeitsweise) VST (USt-Jahresveranlagung) Mitwirkung Veranlagungshandbuch (UVST) Controlling (Fachbereich) Informationsbesuche UVST (Bezirk Münster) Mitwirkung in Arbeitsgruppen Fachbesprechung USt/AnmSt (Bereiche UVST / VST) Bundesarbeitsgruppe USt Einzelsachen UVST (Bezirk Münster) UVST Controlling (landesweit) Einzelsachen	*	2489

Arbeitsgebiete

	USt Dienststelle: 103, 114 Intranet - Chefredaktion Regelungen und Erlasse		
St 442a	Allgemeinsachen UVST, Umsatzsteuergesetz (UStG) (§§ 13, 13a, 16, 18, 18b, 18f, 19-20, 22a-22e UStG), VST (USt-Veranlagung) Controlling (Fachbereich) Informationsbesuche UVST, Bezirk Münster Mitwirkung in Arbeitsgruppen Fachbesprechung USt/AnmSt (Bereiche UVST / VST) Bundesarbeitsgruppe USt Einzelsachen UVST, Bezirk Münster Intranet - Chefredaktion Regelungen und Erlasse	*	2458
St 443	Allgemeinsachen Umsatzsteuergesetz (§§ 18 Abs. 4c-e, 18h, 27b UStG - ab 2021 zusätzlich § 18 i-k UStG) USST (Automationsfragen, RMS, Controlling, inkl. Mitwirkung IT-Verfahren, wie USI, PINGO, USP-Office, IDEA) Controlling (USST Fachbereich) IT-Verfahren USI, PINGO, USP-Office, IDEA Fortbildungsangelegenheiten USST inkl. Fallstudie Betreuung USPGen, Fachprüfer/innen USt GKBP Informationsbesuche USST (Bezirke Düsseldorf und Köln) Mitwirkung in Arbeitsgruppen Bundesarbeitsgruppe Statistik Bundesarbeitsgruppe OSS Bundesunterarbeitsgruppe Risikoanalyse Einzelsachen USST (Bezirke Düsseldorf und Köln) USST Controlling (landesweit) Einzelsachen USt Dienststelle: 203, 224 Controlling (Fachbereich) Intranet - Chefredaktion Regelungen und Erlasse Ersthelfer Ansprechperson für Datenzugriff (OFD)	*	2019
St 444	Allgemeinsachen Umsatzsteuergesetz (§§ 3, 3a, b, c, d, e, 3g, 25b UStG) Redaktion Newsletter AKUT Einzelsachen USt Dienststelle: 304, 311-312, 322, 327, 330, 333, 336-337, 343, 346	*	2732
St 445	Allgemeinsachen Umsatzsteuergesetz (§24 UStG) Qualitätssicherung Praxishandbuch BHKW Umsatzsteuerliche Fragen mit allg. Bezug zu LuF Einzelsachen Durchschnittssätze für land- und forstwirtschaftliche Betriebe (landesweit) Einzelsachen USt Dienststelle: 335, 339 Einzelsachen LuF Dienststelle: 301, 304, 307, 311-313, 326-327, 331, 333, 335, 339, 345-347, 351	*	2626
St 446	Allgemeinsachen Umsatzsteuergesetz (§§ 4 Nr. 9-29 (ohne Nr. 10, 11), §§ 9, 25c UStG) Zusammenarbeit mit den Bezirksregierungen Einzelsachen USt Dienststelle: 111-112, 120, 306, 314-317, 323, 348, 350 Intranet - Chefredaktion Regelungen und Erlasse	*	2513
St 447	Allgemeinsachen	*	2600

Arbeitsgebiete

	Umsatzsteuergesetz (§§ 2, 2a, 2b UStG) Einzelsachen § 2b Einzelsachen USt Dienststelle: 305, 310, 313, 324, 326, 329, 331, 345, 347, 349, 351 Intranet - Chefredaktion Regelungen und Erlasse		
St 448	Allgemeinsachen Umsatzsteuergesetz (§§ 13, 13a, 13b (ohne Bauträgerfälle), 23, 23a UStG) Einzelsachen USt einschließlich LuF Dienststelle: 113, 121, 130, 139, 211, 309, 338 Einzelsachen LuF Dienststelle: 116, 204, 208, 210, 213, 222, 328, 342-343	*	2328
St 449	Allgemeinsachen Umsatzsteuergesetz (§§ 16, 18 (ohne Abs. 4c-e), 18a-g UStG) Mitwirkung Veranlagungshandbuch (UVST) Informationsbesuche UVST (Bezirk Düsseldorf und Köln)	*	2037

**St 45**

*Umsatzsteuer, Umsatzsteuerbetrugsbekämpfung*

<b>Arb.Nr.</b>	<b>Arbeitsgebiet</b>	<b>Bearbeiter/in</b>	<b>Telefon</b>
St 45	Referentin	*	2604
St 451	Einzelsachen UVST (Bezirke Düsseldorf, Köln) Einzelsachen USt Dienststelle: 201-202, 209 Intranet - Chefredaktion Regelungen und Erlasse	*	2037
St 4511	Mitarbeit	*	
St 452	Allgemeinsachen Umsatzsteuergesetz (§ 27a UStG) NAST (Automationsfragen, RMS, Controlling) Mitwirkung ZAUBER Informationsbesuche NAST (Bezirk Münster) Mitarbeit Bundes-AG Umsatzsteuer: UAG Bundeseinheitliche Checklisten Bundes-AG Datenabgleich ZM u USt-VA Fachbespr. USt/AnmSt (für den Bereich NAST) Einzelsachen NAST einschließlich Controlling (Bezirk Münster) Einzelsachen USt Dienststelle: 101-102, 115-117, 119	*	2051
St 453	Allgemeinsachen Umsatzsteuergesetz (§ 4 Nr. 1a, §§ 4a, 6, 7, 26a-c UStG) ZusammenarbeitsVO Umsatzsteuerbetrugsbekämpfung Ansprechperson ZEUS KUSS (BZSt) und Zentralstellen der Länder Mitwirkung EUROFISC (fachlich) Internationale Amtshilfe; Direkter Auskunftsaustausch (Niederlande und Belgien); Deutsch-Niederländische Zusammenarbeit; EU-Kooperationsprogramm FISCALIS Bundes-AG Bundeseinheitliches Handbuch für die Umsatzsteuer-Sonderprüfung Einzelsachen Einzelsachen: Internationale Amtshilfe Einzelsachen	*	2940

Arbeitsgebiete

	USt Dienststelle: 301, 307	
St 454	Allgemeinsachen Umsatzsteuergesetz (§§ 1a, 1b, 1c, §§ 4 Nr. 1 Buchstabe b, Nr. 3-7, §§ 4b, 6a, 6b, § 26 außer Abs. 3 UStG) Einzelsachen NATO-Zusatzabkommen (landesweit) Einzelsachen USt Dienststelle: 126, 128, 204-206, 212, 220-222, 230, 342 Intranet - Chefredaktion Regelungen und Erlasse	* 2551
St 455	Allgemeinsachen Umsatzsteuergesetz (§§ 4 Nr. 8, 10, 11, §§ 5, 10, 11, 13c, 17, 21, 25f UStG), ab 2021: §21 UStG Umsatzsteuerliche Fragen zur Insolvenz Umsatzsteuerliche Fragen zum Düsseldorfer Verfahren Zusammenarbeit Steuer - Zoll Einzelsachen Umsatzsteuerliche Fragen zur Insolvenz/Haftung (landesweit) Verfahrens erleichterung nach Abschn. 6.7 Abs. 2 S. 2 UStAE (Unterschrift/weiße Spediteurbescheinigung – landesweit) Einzelsachen USt Dienststelle: 131-132, 302-303, 321, 328, 332, 334, 341 Evakuierungsbeauftragter Intranet - Chefredaktion Regelungen und Erlasse	* 2607
St 455a	Allgemeinsachen Umsatzsteuergesetz (UStG) (§§ 4 Nrn. 8, 10-11 UStG; §§ 13c, 17 UStG)	* 2626
St 456	Allgemeinsachen Umsatzsteuergesetz (§§ 13b (nur Bauträgerfälle), 14, 14a - 14c, 15, 15a UStG) Informationsbesuche NAST (Bezirke Düsseldorf, Köln) Einzelsachen NAST (einschl. Controlling) (Bezirke Düsseldorf, Köln) Einzelsachen § 13b Bauleisterfälle Einzelsachen USt Dienststelle: 214-219, 223 Intranet - Chefredaktion Regelungen und Erlasse	* 2657
St 457	Allgemeinsachen Umsatzsteuergesetz (§ 4 Nr. 2, §§ 8, 12, 22f, 25e, 26 Abs. 3, 28, 29 UStG) Vordruckwesen Mitwirkung in Arbeitsgruppen Bundesarbeitsgruppe USt-Vordruckkommission Einzelsachen Umsatzsteuergesetz: § 26 Abs. 3 UStG Einzelsachen USt Dienststelle: 105-106, 122, 133, 135, 147, 207-208, 210, 213 Intranet - Chefredaktion Regelungen und Erlasse	* 2272
St 459	Projektarbeit	* 2659

## Bauabteilung

Arb.Nr.	Arbeitsgebiet	Bearbeiter/in	Telefon
B	Abteilungsleitung	*	3030
B 1001	Vorzimmer Assistenz Kommunikation	*	3031
B 1002	Vorzimmer Assistenz Kommunikation	*	3215

## Referat B 1

*Administration, Finanzen und Digitalisierung*

Arb.Nr.	Arbeitsgebiet	Bearbeiter/in	Telefon
B 1	Referatsleitung	*	3284

## B 11

*Personal, Fortbildung und Organisation*

Arb.Nr.	Arbeitsgebiet	Bearbeiter/in	Telefon
B 11	Referent	*	3284
B 111	Haushaltsangelegenheiten des Sachhaushalts im Kapitel 12070 Organisatorische Betreuung der Bauabteilung Fortbildungsangelegenheiten Beschaffung	*	3886
B 112	Personalangelegenheiten des Kapitels 12070  Auskünfte Creditreform Mitarbeit Haushaltsangelegenheiten für Baumaßnahmen (Mitwirkung B 12)	*	3159
B 1101	Mitarbeit  Personalangelegenheiten, Sachhaushalt und Organisation Haushaltsangelegenheiten für Baumaßnahmen (Mitwirkung B 12) Ansprechperson für Aus- und Fortbildung	*	3885
B 1102	Aktei Bauabteilung Poststelle Bauabteilung	*	
B 1103	Aktei Bauabteilung Poststelle Bauabteilung Mitarbeit Sachhaushalt	*	3552
B 1104	Aktei Bauabteilung Poststelle Bauabteilung Mitarbeit bei Organisationsangelegenheiten der Bauabteilung	*	3512
B 1105	Aktei	*	3729

Arbeitsgebiete

	Bauabteilung Poststelle Bauabteilung Mitarbeit bei Organisationsangelegenheiten der Bauabteilung		
B 113	Sachbearbeitung	*	3048

**B 12**

*Haushalt, Controlling und Risikomanagement*

<b>Arb.Nr.</b>	<b>Arbeitsgebiet</b>	<b>Bearbeiter/in</b>	<b>Telefon</b>
B 12	Referent	*	3284
B 121	Haushaltsangelegenheiten für Baumaßnahmen Schwerpunkt Region Münster Grundsatzangelegenheiten der Haushaltsangelegenheiten für Baumaßnahmen Controlling	*	3011
B 122	Controlling und Statistik  Verwaltungskostenerstattung des Bundes	*	3370
B 123	Haushaltsangelegenheiten für Baumaßnahmen Schwerpunkt Regionen Aachen und Köln  Controlling und Statistik	*	3024
B 124	Controlling und Statistik Verwaltungskostenerstattung des Bundes Mitwirkung bei Datenschutzangelegenheiten Haushaltsangelegenheiten für Baumaßnahmen Personalangelegenheiten des Kapitels 12070 (Mitwirkung B 11)	*	3456
B 125	Haushaltsangelegenheiten für Baumaßnahmen Schwerpunkt Regionen Bielefeld, Dortmund, Duisburg	*	

**B 13**

*IT*

<b>Arb.Nr.</b>	<b>Arbeitsgebiet</b>	<b>Bearbeiter/in</b>	<b>Telefon</b>
B 13	Referent Evakuierungsbeauftragter <em>auch tätig für B 23</em>	*	3513
B 131	IT-Verfahren Programmierung und Administration	*	3010
B 132	IT-Verfahren Programmierung und Administration	*	3029
B 133	IT-Verfahren Programmierung und Administration  Mitwirkung bei der LISA Leitstelle (Datenprüfung, Datenmigration, Betreuung IT-Verfahren) (Mitwirkung B 32) Ersthelfer Evakuierungsbeauftragter	*	3156
B 134	IT-Verfahren Programmierung und Administration	*	3023
B 1301	IT-Stelle Bauabteilung IT-Assistenz	*	3894

## Referat B 2

### Baulenkungsreferat

Arb.Nr.	Arbeitsgebiet	Bearbeiter/in	Telefon
B 2	Referatsleitung	*	3523
B 201	Grundsatzangelegenheiten Auftragsmanagement	*	

## B 21

### Baulenkung Regionen Dortmund und Duisburg

Arb.Nr.	Arbeitsgebiet	Bearbeiter/in	Telefon
B 21	Referent	*	3016
B 211	Bauaufgaben Schwerpunkt Region Duisburg Grundsatzangelegenheiten für Bauaufgaben der internationalen Hauptquartiere (Mitwirkung B 40)	*	3830
B 212	Bauaufgaben Schwerpunkt Region Dortmund Grundsatzangelegenheiten für zivile Bauaufgaben (Mitwirkung B 40)	*	3035
B 213	Bauaufgaben Schwerpunkt Region Duisburg Grundsatzangelegenheiten für referatsübergreifende fachliche Grundsatzaufgaben (Mitwirkung B 40)	*	3047
B 214	Bauaufgaben Schwerpunkt Regionen Dortmund und Duisburg Schwerpunkt Bauingenieurwesen	*	3026
B 215	Bauaufgaben Schwerpunkt Regionen Dortmund und Duisburg Schwerpunkt Versorgungstechnik Mitwirkung in der BÜG (Mitwirkung B 33)	*	
B 216	Bauaufgaben Schwerpunkt Regionen Dortmund und Duisburg	*	3022
B 217	Bauaufgaben Schwerpunkt Regionen Dortmund und Duisburg Schwerpunkt Elektrotechnik Schwerpunkt Region Köln (Mitwirkung B 24) Mitwirkung in der BÜG (Mitwirkung B 33)	*	3039

## B 22

### Baulenkung Regionen Münster und Bielefeld

Arb.Nr.	Arbeitsgebiet	Bearbeiter/in	Telefon
B 22	Referentin	*	3353
B 222	Bauaufgaben - Schwerpunkt Region Bielefeld - der Gaststreitkräfte Region Bielefeld Anwenderbetreuung /Schulung, Dokumentation der Software PLAKODA und RBK	*	3015
B 223	Bauaufgaben Schwerpunkt Regionen Bielefeld und Münster Schwerpunkt Bauingenieurwesen  Leitstelle Straßenverkehrsanlagen (Mitwirkung B 32)	*	3943



Arbeitsgebiete

	Leitstelle Straßenverkehrsanlagen		
B 224	Bauaufgaben Schwerpunkt Region Münster	*	3025
B 225	Bauaufgaben Schwerpunkt Regionen Bielefeld und Münster Grundsatzangelegenheiten für Bauaufgaben des BMVg (Mitwirkung B 40) Mitwirkung Konformitätsprüfungsstelle Nachhaltiges Bauen (Mitwirkung B 32)	*	3051
B 226	Bauaufgaben Schwerpunkt Regionen Bielefeld und Münster Schwerpunkt Versorgungstechnik Grundsatzangelegenheiten Versorgungstechnik (Mitwirkung B 40)	*	3045
B 227	Bauaufgaben Schwerpunkt Regionen Bielefeld und Münster Schwerpunkt Elektrotechnik Mitwirkung in der BÜG (Mitwirkung B 33)	*	3359

**B 23**

*Baulenkung Region Aachen*

<b>Arb.Nr.</b>	<b>Arbeitsgebiet</b>	<b>Bearbeiter/in</b>	<b>Telefon</b>
B 23	Referent Evakuierungsbeauftragter	*	3513
B 231	Bauaufgaben Schwerpunkt Region Aachen Grundsatzangelegenheiten für Bauaufgaben der NATO (Mitwirkung B 40) POL-Maßnahmen	*	3224
B 232	Bauaufgaben Schwerpunkt Region Aachen Evakuierungsbeauftragter	*	3516
B 233	Bauaufgaben Schwerpunkt Region Aachen	*	3390
B 234	Bauaufgaben - Schwerpunkt Region Aachen - der Gaststreitkräfte und NATO Region Aachen	*	3225
B 235	Bauaufgaben Schwerpunkt Region Aachen Schwerpunkt Bauingenieurwesen	*	3211
B 236	Bauaufgaben Schwerpunkt Region Aachen Schwerpunkt Elektrotechnik Mitwirkung Handbuch Blitz- und Überspannungsschutz (Mitwirkung B 33)	*	3522
B 237	Bauaufgaben Schwerpunkt Region Aachen Schwerpunkt Versorgungstechnik	*	3038
B 238	Bauaufgaben Schwerpunkt Region Aachen Schwerpunkt Versorgungstechnik	*	3524

**B 24**

*Baulenkung Region Köln*

<b>Arb.Nr.</b>	<b>Arbeitsgebiet</b>	<b>Bearbeiter/in</b>	<b>Telefon</b>
B 24	Referent	*	3213
B 241	Bauaufgaben Schwerpunkt Region Köln	*	3212
B 242	Bauaufgaben Schwerpunkt Region Köln	*	3397

Arbeitsgebiete

B 243	Bauaufgaben Schwerpunkt Region Köln	*	3226
	Sicherungsmaßnahmen gefährdeter Personen (SiMa)		
B 244	Bauaufgaben Schwerpunkt Region Köln	*	3399
	Sicherungsmaßnahmen gefährdeter Personen (SiMa)		
B 245	Bauaufgaben Schwerpunkt Köln	*	3389
B 246	Bauaufgaben Schwerpunkt Region Köln	*	3041
B 247	Bauaufgaben Schwerpunkt Region Köln Schwerpunkt Bauingenieurwesen	*	3037
B 248	Bauaufgaben Schwerpunkt Region Köln Schwerpunkt Elektrotechnik	*	3021
	Mitwirkung in der BÜG (Mitwirkung B 33) Evakuierungsbeauftragte		
B 249	Bauaufgaben Schwerpunkt Region Köln Schwerpunkt Versorgungstechnik Leitstelle Handbuch Bauliche Absicherung Bw (Mitwirkung B 33)	*	3234

**B 25**

*Justizariat Regionen Bielefeld, Dortmund, Duisburg, Münster*

Arb.Nr.	Arbeitsgebiet	Bearbeiter/in	Telefon
B 25	Referent Grundsatzangelegenheiten bei Rechtsfragen der Abteilung (Mitwirkung B 40)	*	3268
B 251	Rechtsangelegenheiten wie Klageverfahren, Nachprüfungsstelle, Anhörungsverfahren Mitwirkung bei rechtlichen Entscheidungen der Referate und des BLB NRW Grundsatzangelegenheiten bei Rechtsfragen (Mitwirkung B 40)	*	3050

**B 26**

*Justizariat Regionen Aachen, Köln*

Arb.Nr.	Arbeitsgebiet	Bearbeiter/in	Telefon
B 26	Referentin Ansprechperson 270°-Führungsfeedback Evakuierungsbeauftragte	*	3523
B 261	Rechtsangelegenheiten wie Klageverfahren, Nachprüfungsstelle, Anhörungsverfahren Mitwirkung bei rechtlichen Entscheidungen der Referate und des BLB NRW	*	

**Referat B 3**

*Weitere baufachliche Aufgaben, Geschäftsstelle ZBau*

Arb.Nr.	Arbeitsgebiet	Bearbeiter/in	Telefon
B 3	Referatsleitung	*	3587

Arbeitsgebiete

	Ständige Vertretung der Abteilungsleitung		
B 301	Sachbearbeitung ZBau Geschäftsstelle Bauaufgaben bei Zuwendungsmaßnahmen (Mitwirkung B 31)	*	3553

**B 31**

*Zuwendungsbaumaßnahmen*

<b>Arb.Nr.</b>	<b>Arbeitsgebiet</b>	<b>Bearbeiter/in</b>	<b>Telefon</b>
B 31	Referent	*	
B 311	Bauaufgaben bei Zuwendungsmaßnahmen Evakuierungsbeauftragte Ersthelferin	*	3046
B 312	Bauaufgaben bei Zuwendungsmaßnahmen	*	3896
B 313	Bauaufgaben bei Zuwendungsmaßnahmen Grundsatzangelegenheiten Zuwendungsbaumaßnahmen Koordination der Jugendwohnheimförderung der Bundesagentur für Arbeit in der BRD	*	3699
B 314	Bauaufgaben bei Zuwendungsmaßnahmen	*	3013
B 315	Bauaufgaben bei Zuwendungsmaßnahmen Grundsatzangelegenheiten der Prüfungsinstanzen der NATO, der Gaststreitkräfte und des BRH (Mitwirkung B 40) Evakuierungsbeauftragter Ersthelfer	*	3054
B 316	Bauaufgaben bei Zuwendungsmaßnahmen IT-Verfahren für die Jugendwohnheimförderung (Datenbank) Mitwirkung Controlling für Zuwendungsbaumaßnahmen	*	3262
B 317	Bauaufgaben bei Zuwendungsmaßnahmen	*	3017
B 318	Bauaufgaben bei Zuwendungsmaßnahmen	*	3032
B 319a	Bauaufgaben bei Zuwendungsmaßnahmen	*	3034
B 319b	Bauaufgaben bei Zuwendungsmaßnahmen Sachbearbeitung ZBau Geschäftsstelle (Mitwirkung B 3)	*	3027
B 319d	Bauaufgaben bei Zuwendungsmaßnahmen Schwerpunkt Landschaftsbau, Verkehrswesen	*	3042
B 319e	Bauaufgaben bei Zuwendungsmaßnahmen Schwerpunkt Elektrotechnik Grundsatzangelegenheiten Elektrotechnik (Mitwirkung B 40)	*	3256
B 319f	Bauaufgaben bei Zuwendungsmaßnahmen Schwerpunkt Versorgungstechnik Mitwirkung - bei der Anwendung des GEG in NRW (Führen der Liegenschaftswärmeconten) - Konformitätsprüfungsstelle nachhaltiges Bauen (Mitwirkung B 32)	*	3265
B 319g	Bauaufgaben bei Zuwendungsmaßnahmen Schwerpunkt Landschaftsbau, Verkehrswesen	*	

**B 32**

*Leitstellen LISA/MPL Wärmeversorgung/Straßenverkehrsanlagen, BNB-KPS*

<b>Arb.Nr.</b>	<b>Arbeitsgebiet</b>	<b>Bearbeiter/in</b>	<b>Telefon</b>
B 32	Referent	*	
B 321	Leitstelle - Liegenschaftinformationssystem Außenanlagen (LISA) - Straßenverkehrsanlagen der Bundeswehr Baufgaben Schwerpunkt Region Köln Schwerpunkt Bauingenieurwesen (Mitwirkung B 24)	*	3584
B 322	Leitstelle Liegenschaftinformationssystem Außenanlagen (LISA) Vermessung	*	3888
B 323	Leitstelle Liegenschaftinformationssystem Außenanlagen (LISA) Boden- und Grundwasserschutz Baufgaben Boden- und Grundwasserschutz und Altlastenprogramm der Bundeswehr, Altlastenprogramm der BImA in NRW	*	3210
B 324	Leitstelle Liegenschaftinformationssystem Außenanlagen (LISA) Abwasseranlagen Grundsatzangelegenheiten Bauingenieurwesen (Mitwirkung B 40) Baufgaben Schwerpunkt Bauingenieurwesen	*	3653
B 325	Leitstelle Musterplanung Wärmeversorgungsanlagen (Mpl WVA) der Bundeswehr	*	3018
B 326	Leitstelle Musterplanung Wärmeversorgungsanlagen (Mpl WVA) der Bundeswehr	*	3355
B 327	Baufgaben bei Zuwendungsmaßnahmen (Mitwirkung B 31)  BNB Konformitätsprüfungsstelle	*	3040

**B 33**

*Betriebsüberwachung, BGM, Leitstelle Handbuch bauliche Absicherung, Leitstelle Blitz- u. Überspannungsschutz, AMEV, Verschlussachen*

<b>Arb.Nr.</b>	<b>Arbeitsgebiet</b>	<b>Bearbeiter/in</b>	<b>Telefon</b>
B 33	Referent Ansprechperson behördliches Gesundheitsmanagement (BGM) für die Bauabteilung Leitstelle - Bauliche Absicherung der Bundeswehr - Blitz- und Überspannungsschutz  Koordinierungsstelle Fachbeiräte	*	3236
B 331	Mitwirkung - bei der Betriebsüberwachung LEK im ESB - bei Organisationsangelegenheiten der Bauabteilung (Mitwirkung B 11) Berichtswesen NRW Muster 15 RBBau	*	3521

Arbeitsgebiete

**B 34**

*Sachverständiger AKG, Standortschießanlagen, IUEBA*

<b>Arb.Nr.</b>	<b>Arbeitsgebiet</b>	<b>Bearbeiter/in</b>	<b>Telefon</b>
B 34	Referent Sachverständiger in Angelegenheiten des Allgemeinen Kriegsfolgensgesetzes (AKG) Gutachtertätigkeit zur Gefahrenfeststellung an ehemaligen Verteidigungs- und Luftschutzstollenanlagen in den Bundesländern Bremen, Hessen, Niedersachsen, NRW, Rheinland-Pfalz, Saarland, Sachsen-Anhalt und Thüringen Mitwirkung bei Maßnahmen nach dem AKG	*	3348
B 341	Bauaufgaben an Schießstandanlagen in NRW, Schießstandsachverständige Fachaufsicht über die Ausführung der ingenieurtechnischen Überwachung baulicher Anlagen/der Richtlinien zur Überwachung der Verkehrssicherheit (IUEBA/RÜV) in NRW Konstruktiver Ingenieurbau Maßnahmen nach AKG Sicherheitsbeauftragte	*	3290

**Referat B 40**

*Strategie, Grundsatz und Qualitätsmanagement*

<b>Arb.Nr.</b>	<b>Arbeitsgebiet</b>	<b>Bearbeiter/in</b>	<b>Telefon</b>
B 40	Referentin	*	3214
B 401	Allgemeinsachen Schwerpunkt Allgemeiner Grundsatz	*	

## Personalrat

### Beamtengruppe

<b>Arb.Nr.</b>	<b>Arbeitsgebiet</b>	<b>Bearbeiter/in</b>	<b>Telefon</b>
öPR 01 K	Vorsitz des Personalrats Intranet - Chefredaktion Regelungen und Erlasse	*	2095
öPR 06 K	stellvertretender Vorsitz des Personalrats Evakuierungsbeauftragter	*	2431
öPR 03 M	stellvertretender Vorsitz des Personalrats	*	2287
öPR 05 M	Mitglied des Personalrats	*	2207
öPR 07 M	stellvertretender Vorsitz des Personalrats	*	2051
öPR 09 K	Mitglied des Personalrats	*	2019
öPR 04 K	Mitglied des Personalrats	*	2506
öPR 08 M	Mitglied des Personalrats	*	2115

### Gruppe der Tarifbeschäftigten

<b>Arb.Nr.</b>	<b>Arbeitsgebiet</b>	<b>Bearbeiter/in</b>	<b>Telefon</b>
öPR 10 D	stellvertretender Vorsitz des Personalrats	*	3224
öPR 11 M	stellvertretender Vorsitz des Personalrats	*	3045
öPR 02 K	Mitglied des Personalrats	*	2743

## **Vertrauensperson der Schwerbehinderten**

<b>Arb.Nr.</b>	<b>Arbeitsgebiet</b>	<b>Bearbeiter/in</b>	<b>Telefon</b>
SCHWBV	Vertrauensperson der schwerbehinderten Menschen Intranet - Chefredaktion Regelungen und Erlasse	*	2127

## Bezirkspersonalrat

### Beamtengruppe

Arb.Nr.	Arbeitsgebiet	Bearbeiter/in	Telefon
BPR 011	Mitarbeit	*	2803
BPR 012	Mitarbeit Intranet - Chefredaktion Regelungen und Erlasse	*	2951
BPR 013	Mitarbeit Sekretariat BPR Standort Köln Intranet - Chefredaktion Regelungen und Erlasse	*	2277
BPR 04	Vorsitz des Bezirkspersonalrats	*	2912
BPR 03	Mitglied des Bezirkspersonalrats Bewerberonlineverfahren	*	2039
BPR 05	Mitglied des Bezirkspersonalrats	*	2569
BPR 06	Mitglied des Bezirkspersonalrats Evakuierungsbeauftragter Intranet - Chefredaktion Regelungen und Erlasse	*	
BPR 07	Mitglied des Bezirkspersonalrats	*	2048
BPR 08	Mitglied des Bezirkspersonalrats	*	2175
BPR 09	Mitglied des Bezirkspersonalrats	*	2848
BPR 10	Mitglied des Bezirkspersonalrats	*	2017
BPR 11	Mitglied des Bezirkspersonalrats	*	2574
BPR 12	Mitglied des Bezirkspersonalrats	*	2917
BPR 13	Mitglied des Bezirkspersonalrats Bewerberonlineverfahren	*	2064
BPR 17	Mitglied des Bezirkspersonalrats Intranet - Chefredaktion Regelungen und Erlasse	*	2181
BPR 19	Mitglied des Bezirkspersonalrats	*	2109

### Gruppe der Tarifbeschäftigten

Arb.Nr.	Arbeitsgebiet	Bearbeiter/in	Telefon
BPR 02	stellvertretender Vorsitz des Bezirkspersonalrats Bewerberonlineverfahren	*	2214
BPR 15	Mitglied des Bezirkspersonalrats Bewerberonlineverfahren	*	2743
BPR 18	Mitglied des Bezirkspersonalrats	*	



**Bezirksvertrauensperson der Schwerbehinderten Standort Köln**

<b>Arb.Nr.</b>	<b>Arbeitsgebiet</b>	<b>Bearbeiter/in</b>	<b>Telefon</b>
BSCHWBV K	Vertrauensperson der schwerbehinderten Menschen Bewerberonlineverfahren	*	

---

**Bezirksvertrauensperson der Schwerbehinderten Standort**  
**Münster**

<b>Arb.Nr.</b>	<b>Arbeitsgebiet</b>	<b>Bearbeiter/in</b>	<b>Telefon</b>
BSCHWBV	Vertrauensperson der schwerbehinderten Menschen	*	2295
M	Bewerberonlineverfahren		

## **Bezirksjugend- und Auszubildendenvertretung**

<b>Arb.Nr.</b>	<b>Arbeitsgebiet</b>	<b>Bearbeiter/in</b>	<b>Telefon</b>
BJAV 01	Bewerberonlineverfahren Vorsitz der Bezirksjugend- und Auszubildendenvertretung 60% Freistellung	*	2003
BJAV 02	Stellvertretender Vorsitz der Bezirksjugend- und Auszubildendenvertretung	*	2296
BJAV 03	Mitglied der Bezirksjugend- und Auszubildendenvertretung Beisitzerin / Schriftführerin 50% Freistellung	*	2349
BJAV 04	Mitglied der Bezirksjugend- und Auszubildendenvertretung Beisitzer / Schriftführer 50% Freistellung Intranet - Chefredaktion Regelungen und Erlasse	*	2348
BJAV 05	Mitglied der Bezirksjugend- und Auszubildendenvertretung Beisitzerin / Schriftführerin	*	2313